

**LEF**  
makelaars

Haarlem  
Gerard Revestraat 19

# Kenmerken & specificaties

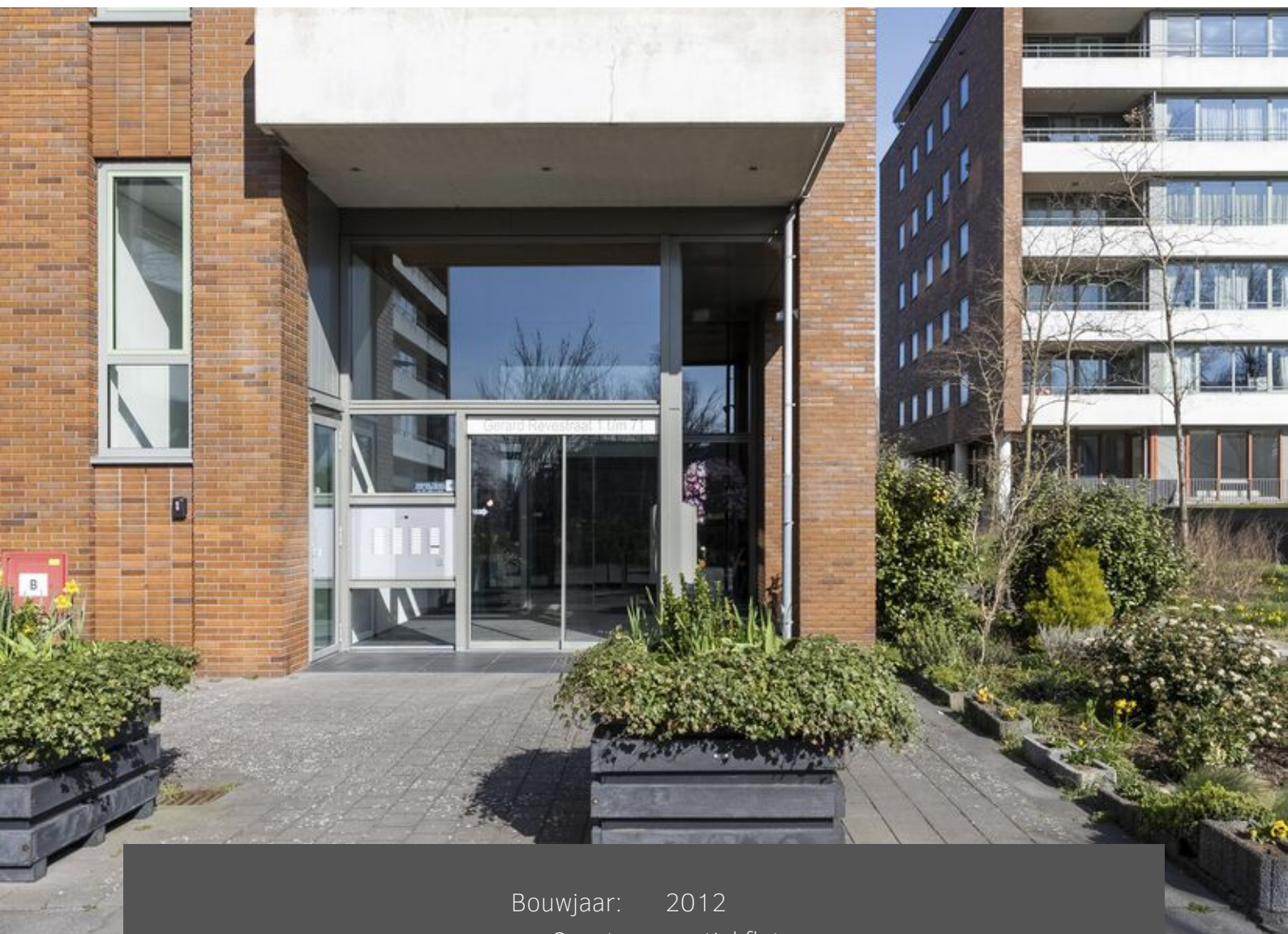

|                                |                           |
|--------------------------------|---------------------------|
| Bouwjaar:                      | 2012                      |
| Soort:                         | portiekflat               |
| Kamers:                        | 3                         |
| Inhoud:                        | 262 m <sup>3</sup>        |
| Woonoppervlakte:               | 77 m <sup>2</sup>         |
| Gebouw gebonden buiten ruimte: | 10 m <sup>2</sup>         |
| Externe bergruimte:            | 5 m <sup>2</sup>          |
| Verwarming:                    | c.v.-ketel                |
| Isolatie:                      | muurisolatie, dubbel glas |
| Energie label:                 | A                         |

# Licht en goed onderhouden

Dit prachtige hoekappartement is pas 13 jaar oud en kenmerkt zich door heerlijk veel lichtinval door de vele ramen. Met twee slaapkamers, een moderne keuken en een nette badkamer is dit een woning waar je zo in kunt en vele jaren met plezier kunt wonen.

Wat betreft bergruimte is er ook geen tekort: in de woning is er een berging waar ook de wasmachineaansluiting en warmte terugwinunit is en onderin het complex is er een ruime berging die zowel is zowel per lift als trap te bereiken is. Via de entree van de garage, kun je er ook met de fiets komen.

De pluspunten op een rij:

- Lichte woonkamer met grote ramen
- Moderne open keuken met diverse inbouwapparatuur
- Nette badkamer met inloopdouche en bad
- 2 goed bemeten slaapkamers, waarvan een toegang heeft tot het balkon
- Aparte privéberging v.v. elektra
- Balkon op het oosten
- Lift aanwezig
- Fijne, rustige buurt met winkels, maar ook een groot park in de buurt
- Goede bereikbaarheid met auto, fiets en OV

Ligging:

Dit nieuwbouwproject, gerealiseerd in 2012, bevindt zich in de "Delftwijk", een aantrekkelijke wijk die ideaal gelegen is ten opzichte van de stad, maar ook van de natuur. Het is een plek waar wonen, winkelen en ontspanning hand in hand gaan. Rond het complex is er veel groen en voor de deur ligt een speeltuintje. De Gerard Revestraat ligt op slechts 8 minuten loopafstand van het Marsmanplein, waar je terecht kunt voor diverse horecagelegenheden en een grote supermarkt. Op ca 15 minuten loopafstand ligt het levendige Schoterbos, dat mogelijkheden biedt voor natuurbeleving en ontspanning. Het centrum van Haarlem, Santpoort, de duinen en het strand van Bloemendaal zijn eveneens goed bereikbaar. Door de centrale ligging ben je met de auto in ongeveer 10 minuten op de A9, met verbindingen naar Amsterdam, Utrecht en Alkmaar.

Goed om te weten:

- Woonoppervlakte: ca. 77 m<sup>2</sup> (NEN- meetrapport)
- Gebouwd rond 2012
- Verwarming en warm water via een Intergas c.v.-ketel uit 2012
- Balansventilatie middels warmte Terugwinsysteem
- Energielabel A (geldig tot en met 21-03-2035)
- Meterkast: 5 groepen, twee aardlekschakelaars
- Vrij parkeren
- Actieve VvE. Servicekosten €140,39 per maand
- WOZ-waarde per 1 jan 2025: 430.000,- (opkoopbescherming is van toepassing)
- Oplevering in overleg, notariskeuze koper

# Light and well maintained

This beautiful corner apartment is just 13 years old and is characterised by an abundance of natural light thanks to its many windows. With two bedrooms, a modern kitchen, and a tidy bathroom, this is a home you can move into right away and enjoy for many years.

In terms of storage, there is no shortage: the apartment includes a storage room with a washing machine connection and a heat recovery unit, and there is a spacious storage area at the bottom of the complex accessible by both lift and stairs. You can also reach it by bike through the garage entrance.

Highlights:

- Bright living room with large windows
- Modern open kitchen with various built-in appliances
- Tidy bathroom with walk-in shower and bath
- Two well-proportioned bedrooms, one with access to the balcony
- Separate private storage room with electricity
- East-facing balcony
- Lift available
- Pleasant, quiet neighbourhood with shops and a large park nearby
- Good accessibility by car, bike, and public transport

Location: This new build project, completed in 2012, is situated in the "Delftwijk", an attractive neighbourhood ideally located for both the city and nature. It's a place where living, shopping, and relaxation go hand in hand. There is plenty of greenery around the complex, and a playground is right outside. Gerard Revestraat is just an 8-minute walk from Marsmanplein, where you can find various dining options and a large supermarket. The vibrant Schoterbos, offering opportunities for nature experiences and relaxation, is approximately a 15-minute walk away. The centre of Haarlem, Santpoort, the dunes, and the beach at Bloemendaal are also easily accessible. Due to its central location, you can reach the A9 motorway in about 10 minutes by car, with connections to Amsterdam, Utrecht, and Alkmaar.

Good to Know:

- Living area: approx. 77 m<sup>2</sup> (NEN measurement report)
- Built around 2012
- Heating and hot water via an Intergas boiler from 2012
- Balanced ventilation through a heat recovery system
- Energy label A (valid until 21-03-2035)
- Meter box: 5 circuits, two residual current devices
- Free parking
- Active homeowners' association. Service costs €140.39 per month
- WOZ value as of 1 Jan 2025: €430,000 (purchase protection applies)
- Handover in consultation, buyer's choice of notary



## Woonkamer

De woonkamer bevindt zich links en heeft een goed uitzicht en veel licht doordat er aan twee zijdes ramen zijn. Vanuit de woonkamer heb je toegang tot het balkon, gelegen op het oosten, ideaal voor een zonnig begin van de dag.

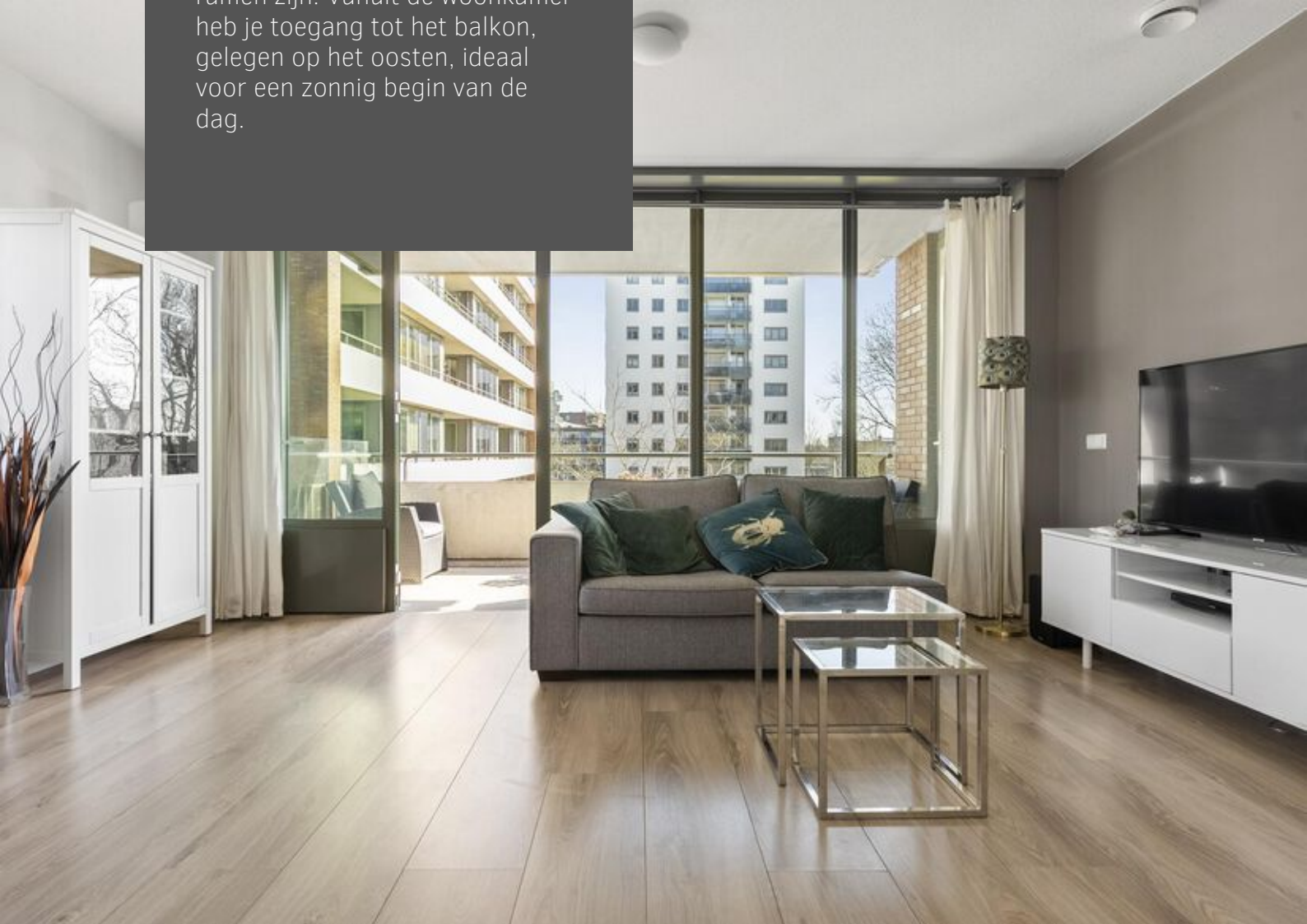





## *Keuken*

De open keuken is uitgerust met mooie apparatuur, waaronder een nieuwe vaatwasser (2024), een Bosch 5-pits gasfornuis, een koel/vriescombinatie en een oven.





## *Slaapkamers*

Het appartement beschikt over twee goed bemeeten slaapkamers, waarvan één directe toegang heeft tot het balkon.





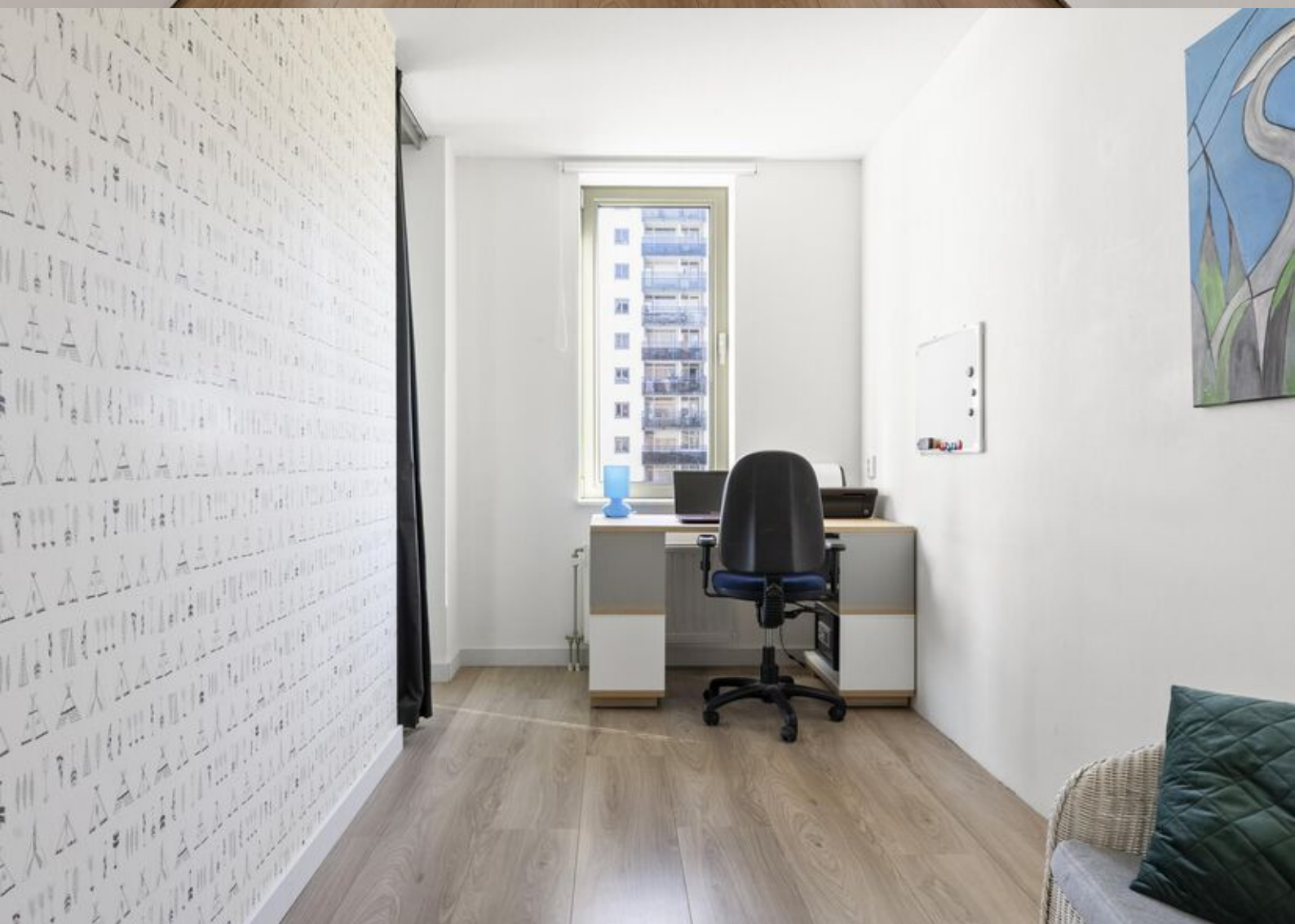



## *Badkamer*

De royale badkamer is voorzien van zowel een inloopdouche als een bad. Het toilet met fonteintje is apart.



# Plattegrond





De plattegronden zijn geproduceerd voor promotionele doeleinden en ter indicatie.  
Aan de plattegronden kunnen geen rechten worden ontleend.

# Kadastrale kaart

Kadastrale kaart

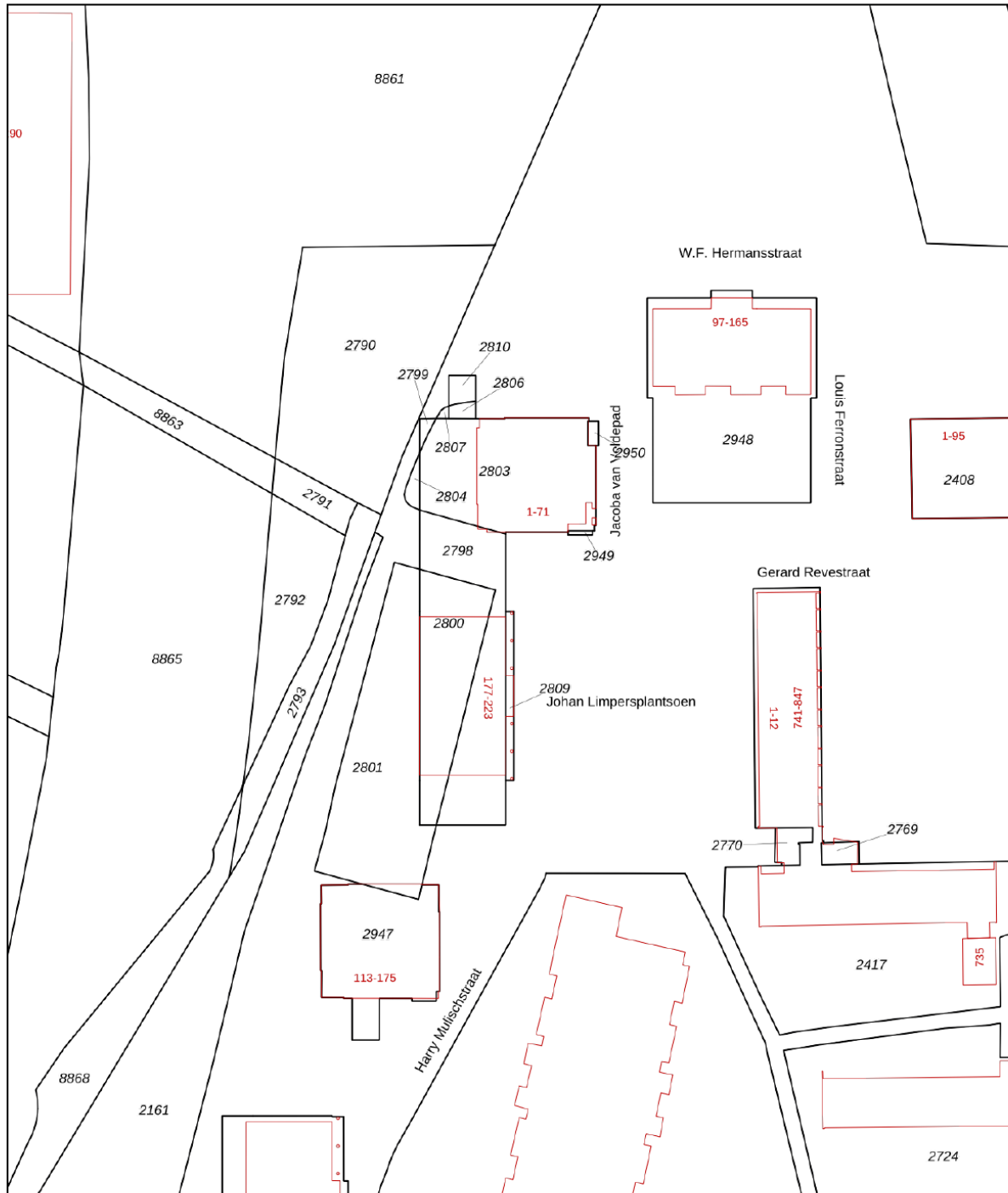
Uw referentie: Gerard Revestraat 19



|   |  |   |   |
|---|--|---|---|
| <p>12345<br/>25</p> <p>Deze kaart is noordgericht</p> <p>Perceelnummer</p> <p>Huisnummer</p> <p>Vastgestelde kadastrale grens</p> <p>Voorlopige kadastrale grens</p> <p>Administratieve kadastrale grens</p> <p>Bebouwing</p> | <p>Schaal 1: 1000</p> <p>Kadastrale gemeente Schoten</p> <p>Sectie A</p> <p>Perceel 2806</p> | <p>Aan dit uittreksel kunnen geen betrouwbare maten worden ontleend.<br/>De Dienst voor het kadaster en de openbare registers behoudt zich de intellectuele eigendomsrechten voor, waaronder het auteursrecht en het databankenrecht.</p> |  |
|---|--|---|---|

Voor een eensluitend uittreksel, geleverd op 27 februari 2025  
De bewaarder van het kadaster en de openbare registers



## Meetrapport Branche Brede Meetinstructies (BBMI)

### De richtlijn voor de makelaar bestaande bouw.

Leef Makelaars heeft een branche brede meetinstructie rapport opgesteld. De Meetinstructies voor de gebruiksoppervlakte en bruto-inhoud van een gebouw zijn ontwikkeld door een samenwerkingsverband van diverse brancheorganisaties van makelaars en taxateurs (o.a. NVM, VBO, VastgoedPro, NWWI) en de VNG. Dit alles onder leiding van de Waarderingskamer.

### Gebruiksoppervlakte & Bruto inhoud

Adres: Gerard Revestraat 19 Haarlem

Datum: 24 maart 2025

|                      |                                     |           |            |             |
|----------------------|-------------------------------------|-----------|------------|-------------|
| <b>Totaal woning</b> | <b>Gebruiksoppervlak wonen</b>      | <b>m2</b> | <b>Ca.</b> | <b>77,1</b> |
|                      | <b>Overige in pandige ruimte</b>    | <b>m2</b> | <b>Ca.</b> | <b>0,0</b>  |
|                      | <b>Gebouw gebonden buitenruimte</b> | <b>m2</b> | <b>Ca.</b> | <b>10,0</b> |
|                      | <b>Externe Bergruimte</b>           | <b>m2</b> | <b>Ca.</b> | <b>4,8</b>  |
|                      | <b>Bruto inhoud Woning</b>          | <b>m3</b> | <b>Ca.</b> | <b>262</b>  |

|                         |   |  |             |
|-------------------------|---|--|-------------|
| 1 <sup>e</sup> woonlaag | <b>Totaal oppervlakte bouwlaag</b>                    |  | <b>77,1</b> |
|                         | Wonen   |  | 77,1        |
|                         | Overige in pandige ruimte                             |  | 0,0         |
|                         | Aftrekposten (nissen, trapgaten, vides)               |  | 0,0         |
|                         | <b>Gebruiksoppervlak gebouw gebonden buitenruimte</b> |  | <b>10,0</b> |
|                         | <b>Gebruiksoppervlak externe bergruimte</b>           |  | <b>4,8</b>  |

Dit BBMI rapport is naar eer en geweten en met de grootst mogelijke zorg opgesteld maar dient slechts ter indicatie en voor promotionele doeleinden. Leef Makelaars aanvaardt geen aansprakelijkheid voor eventuele fouten en omissies. Aan dit rapport kunnen geen rechten worden ontleend. Wij vragen u om binnen drie werkdagen na levering van dit rapport de metingen op hoofdlijnen te controleren. Mocht u andere inzichten hebben betreft de door Leef Makelaars verrichte metingen, neemt u dan graag binnen 3 werkdagen na ontvangst van dit rapport contact met ons op. Wij maken dan zo snel mogelijk een nieuwe afspraak om de metingen ter plaatse nogmaals te controleren. Mocht Leef Makelaars binnen drie werkdagen geen reactie hebben ontvangen gaan wij er automatisch vanuit dat u akkoord bent met dit meetrapport. © Leef Makelaars

|                                     |         |
|-------------------------------------|---------|
| <b>Branche brede meetinstructie</b> |         |
| Gebruiksoppervlakte wonen           | 77,1 m2 |
| Overige in pandige ruimte           | 0,0 m2  |
| Gebouw gebonden buitenruimte        | 10,0 m2 |
| Externe bergruimte                  | 4,8 m2  |

# Lijst van zaken

|  | Blijft achter | Gaat mee | Ter overname |
|--|---------------|----------|--------------|
| <b>Woning - Interieur</b>                |               |          |              |
| Designradiator(en)                       | X             |          |              |
| Verlichting, te weten                    |               |          |              |
| - inbouwspots/dimmers                    | X             |          |              |
| - opbouwspots/armaturen/lampen/dimmers   | X             |          |              |
| - losse (hang)lampen                     | X             |          |              |
| Raamdecoratie/zonwering binnen, te weten |               |          |              |
| - gordijnrails                           | X             |          |              |
| - gordijnen                              | X             |          |              |
| - rolgordijnen                           | X             |          |              |
| Vloerdecoratie, te weten                 |               |          |              |
| - laminaat                               | X             |          |              |
| Overig, te weten                         |               |          |              |
| - Slaapkamerkasten                       | X             |          |              |
| - TV slaapkamer                          |               |          | X            |
| - Sleutelkast bij appartement deur       | X             |          |              |
| - Balkon zithoek inclusief kussens       |               |          | X            |
| <b>Woning - Keuken</b>                   |               |          |              |
| Keukenblok (met bovenkasten)             | X             |          |              |
| Keuken (inbouw)apparatuur, te weten      |               |          |              |
| - (gas)fornuis                           | X             |          |              |
| - afzuigkap                              | X             |          |              |
| - oven                                   | X             |          |              |
| - koel-vriescombinatie                   | X             |          |              |
| - vaatwasser                             | X             |          |              |
| <b>Woning - Sanitair/sauna</b>           |               |          |              |
| Toilet met de volgende toebehoren        |               |          |              |
| - toilet                                 | X             |          |              |
| - toiletrolhouder                        | X             |          |              |
| - toiletborstel(houder)                  | X             |          |              |
| - fontein                                | X             |          |              |

# Lijst van zaken

|  | Blijft achter | Gaat mee | Ter overname |
|--|---------------|----------|--------------|
| Badkamer met de volgende toebehoren                                |               |          |              |
| - ligbad   | X             |          |              |
| - douche (cabine/scherm)   | X             |          |              |
| - wastafel   | X             |          |              |
| - Badkamermeubel   | X             |          |              |
| <b>Woning - Exterieur/installaties/veiligheid/energiebesparing</b> |               |          |              |
| Brievenbus   | X             |          |              |
| (Voordeur)bel  | X             |          |              |
| (Veiligheids)sloten en overige inbraakpreventie                    | X             |          |              |
| Rookmelders  | X             |          |              |
| (Klok)thermostaat  | X             |          |              |
| Telefoonaansluiting/internetaansluiting                            | X             |          |              |
| Warmwatervoorziening, te weten                                     |               |          |              |
| - CV-installatie   | X             |          |              |
| <b>Tuin - Verlichting/installaties</b>                             |               |          |              |
| Buitenverlichting  | X             |          |              |

# Locatie op de kaart

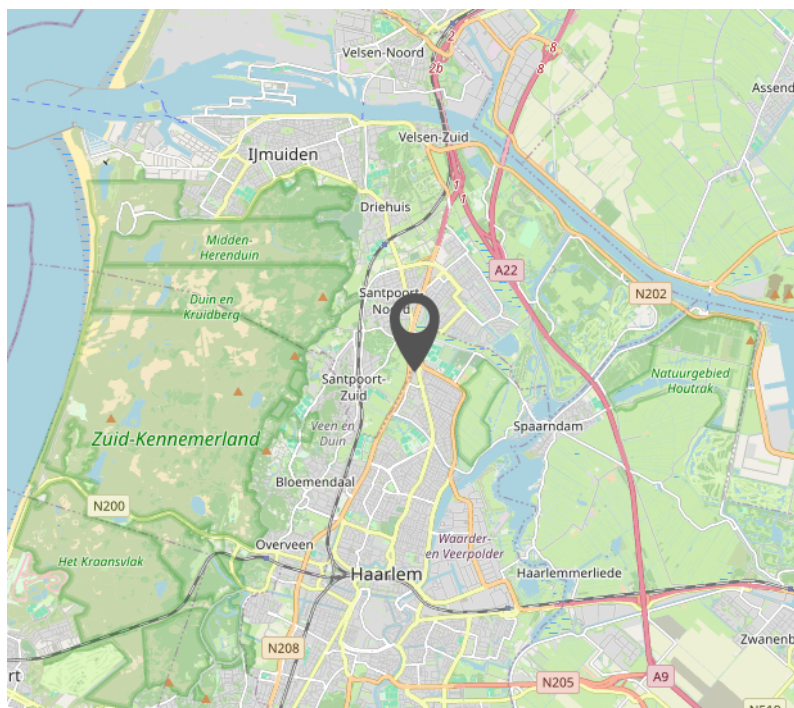
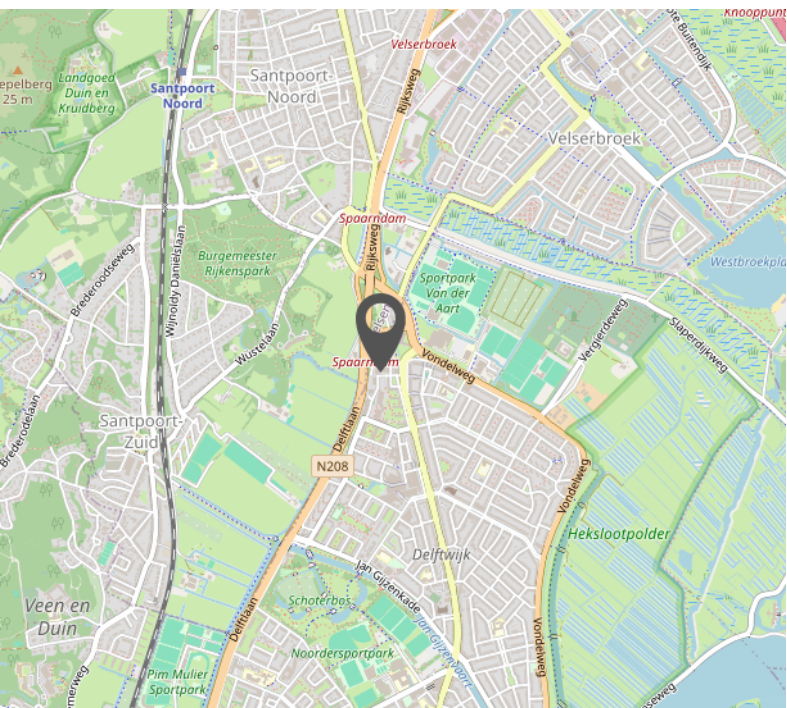
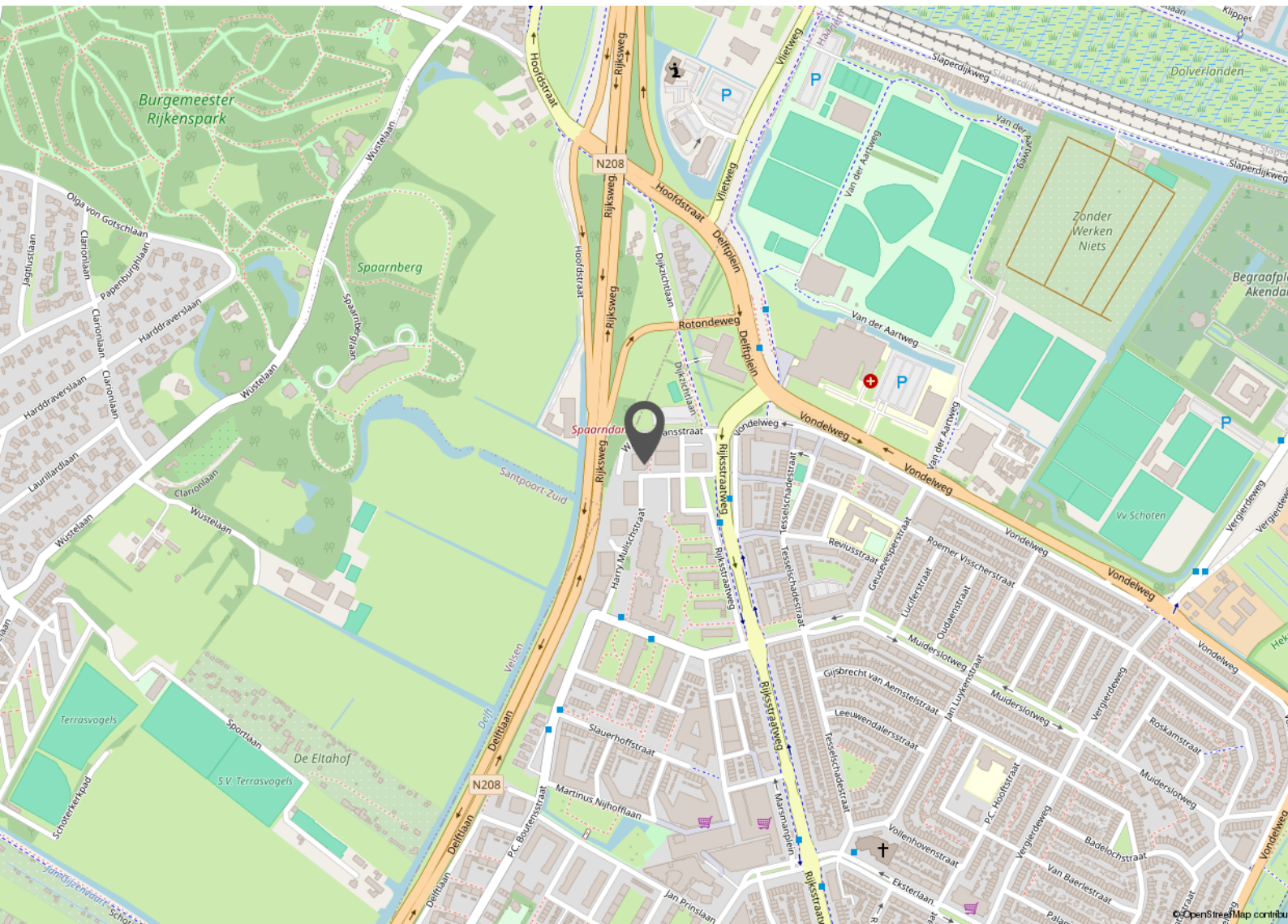





# Wonen in Haarlem

Haarlem is één van de leukste steden van Nederland. Je hebt de rivier het Spaarne, verborgen hofjes en monumentale panden aan de mooie grachten. Je vindt hier de beste restaurants, koffietentjes en bijzondere winkeltjes in de Gouden Straatjes, elk met een eigen karakter.

Haarlem is ook de stad van kunst en cultuur. Er zijn musea, de Stadsschouwburg, de Toneelschuur en bioscopen. Kortom, in Haarlem is altijd wel iets leuks te doen! Ook is Haarlem is omgeven door prachtige natuur. Fraaie stadsparken zoals het Kenaupark, Fredrikspark, de Bolwerken en de Haarlemmerhout. Binnen 25 minuten fietsen sta je op het strand van Bloemendaal of Zandvoort.

Overall in de regio woon je op een paar minuten lopen of fietsen van het treinstation. Er is altijd wel een halte om de hoek, de bus brengt je binnen 30 minuten naar Amsterdam. Met de auto bereik je al snel de N208 of A9 die richting Alkmaar, Amsterdam, Den Haag en de rest van Nederland gaan.

Haarlem telt vandaag ruim 160.000 inwoners en is (na Amsterdam) de grootste stad van Noord-Holland.

Bekijk deze woning online!

Leefmakelaars.nl/aanbod



Gerard Revestraat 19, Haarlem



Ga naar de website en bekijk deze woning online in 3D!



# Interesse?

Neem contact  
met ons op.



Staten Bolwerk 2A  
2011 ML Haarlem

023 5519006  
[info@leefmakelaars.nl](mailto:info@leefmakelaars.nl)  
[www.leefmakelaars.nl](http://www.leefmakelaars.nl)

# Leef Makelaars

Leef Makelaars bestaat al sinds 2007 en is opgericht door Jochum Steur. De keuze voor de naam Leef was niet zomaar, het staat voor goed wonen en gezond leven. Heerlijk genieten en je veilig voelen in je woning, dat is de basis voor een mooi leven.

Leef is niet de traditionele makelaar die je gewend bent. Wij doen het anders. Daar kiezen we bewust voor. We staan naast je bij het hele proces. Van financiering tot verbouwing; wij helpen. Maar het belangrijkste: wij maken het zoeken, kopen of verkopen van een woning leuk en ontzorgen je helemaal!

Omdat wij wonen en werken in Haarlem, weten we écht waar we het over hebben. We kennen de markt, de stad en de mensen. Daarnaast zijn we gespecialiseerd in jaren '30 woningen en adviseren wij graag onze klanten hierin.

Onze kracht is niet alleen deskundigheid en ervaring, maar ook transparantie staat hoog in het vaandel. Onze klanten voelen we haarfijn aan en we streven naar een deal waar alle partijen blij mee zijn. Strakke pakken en bla bla is aan ons niet besteed.



# Aanvullende informatie

## Onderzoeksplicht koper

Hoewel gestreefd is naar een zo nauwkeurig mogelijke inventarisatie van de beschikbare gegevens, moet ervan worden uitgegaan dat verstrekte informatie slechts indicatief is. De gegevens (bedragen, jaartallen, omschrijving, afmetingen, etc.) zijn soms verkregen door mondelinge informatie, via derden en soms zijn ze uit het geheugen opgediept. De verkoper is nadrukkelijk gevraagd de bij hem bekende gebreken te melden.

De koper heeft echter zijn eigen wettelijke onderzoeksplicht naar alle zaken die voor hem van belang kunnen zijn en kan zich nimmer beroepen op onbekendheid met feiten die hij zelf had kunnen waarnemen of die kenbaar waren uit de openbare registers, e.d. Wij adviseren koopgegadigden een eigen makelaar in te schakelen bij de aankoop van een woning.

## Belangrijke informatie

Alle belangrijke documentatie en informatie van het object is bij de verkopende makelaar in te zien, kunnen per mail worden verzonden of zijn te downloaden via [move.nl](https://move.nl). Deze informatie wordt aan meer personen verstrekt. Aan deze gegevens kunnen geen rechten worden ontleend. De aanbieding van dit object dient te worden gezien als een uitnodiging tot het doen van een bieding.

## Biedingssysteem

Tijdens, of na de bezichtiging brengt de verkoopmakelaar belangstellenden op de hoogte van het gehanteerde biedsysteem voor de verkoop van deze woning.

## Amsterdams- biedsysteem

Er is pas sprake van een onderhandeling wanneer op het eerste bod van een kandidaat-koper of gegadigde een tegenvoorstel van verkoper volgt. In deze fase wordt niet met andere gegadigden onderhandeld. Er wordt wel bezichtigd. De makelaar mag pas met derden onderhandelen wanneer de onderhandeling met de eerste kandidaat-koper of gegadigde op niets zijn uitgelopen. Wel kan een derde een eenmalig uiterst bod uitbrengen.

De eerste bieder wordt dan in de gelegenheid gesteld ook zijn uiterste bod te doen. De verkoper bepaalt daarna aan welke bieder de woning wordt gegund. De makelaar verstrekt geen gegevens aan derden over de hoogte van de geboden bedragen. Zolang er geen overeenstemming is zijn partijen niet aan elkaar gebonden.

## Biedsysteem met Inschrijving

Kijkers en koopgegadigden worden in de gelegenheid gesteld om voor afloop van de sluitingstermijn éénmalig een uiterste bieding uit te brengen op de woning in [move.nl](https://move.nl). De verkopende makelaar zal u aangeven op welk moment de bieding uiterlijk door ons dient te zijn ontvangen. Wij adviseren u daarbij eventuele (ontbindende) voorwaarden en wensen nadrukkelijk te vermelden.

Alle biedingen worden aan de verkoper voorgelegd en besloten of, en aan welke kandidaat de verkoop gegund is. Binnen afzienbare tijd daarna worden alle bidders geïnformeerd over de gunning. Uiterlijk voor afloop van de sluitingstermijn dient de bieding door ons te zijn ontvangen via [move.nl](https://move.nl). Via [move.nl](https://move.nl) kun je ook alle aanvullende woninginformatie inzien en downloaden.

## **Transparant**

Wij zijn graag transparant en geven alle bieders inzage in het biedverloop zodra de verkoopovereenkomst onvoorwaardelijk is geworden. Na het maken van een afspraak kan het biedlogboek worden ingezien, uiteraard rekening houdend met de geldende privacy regelgeving (namen en contactgegevens blijven afgeschermd).

## **Recht van gunning**

Voor alle biedmethoden geldt dat de verkoper, samen met zijn of haar NVM-verkoopmakelaar, bepaalt aan wie de woningverkoop gegund is. Dit hoeft niet altijd degene te zijn met het hoogste bod, het kan ook de bidder zijn met de meest gunstige voorwaarden voor de verkoper.

## **Schriftelijkheidsvereiste - rechtsgeldige overeenkomst pas ná ondertekening**

Een mondelinge overeenstemming tussen de particuliere verkoper en de particuliere koper is niet rechtsgeldig. Met andere woorden: er is geen koop. Er is pas sprake van een rechtsgeldige koop als de particuliere verkoper en de particuliere koper de koopovereenkomst hebben ondertekend. Dit vloeit voort uit artikel 7:2 Burgerlijk Wetboek. Een bevestiging van de mondelinge overeenstemming per e-mail of een toegestuurd concept van de koopovereenkomst wordt niet gezien als een 'ondertekende koopovereenkomst'.

## **Koopovereenkomst**

De koopovereenkomst wordt opgesteld door Leef! Makelaars-Taxateurs o.z. Behoudens nadere afspraken gelden de standaard regels zoals deze voorkomen in de modelkoopakte die is vastgesteld door de Nederlandse Coöperatieve vereniging van Makelaars en Taxateurs in onroerende goederen NVM U.A., Vastgoedpro, VBO Vereniging van makelaars en taxateurs, de Consumentenbond en Vereniging Eigen Huis.

## **Waarborgsom en voorbehouden**

De waarborgsom, of bankgarantie bedraagt gebruikelijk 10% van de koopsom en moet worden voldaan aan de notaris. Ontbindende voorwaarden (zoals bijvoorbeeld t.b.v. hypotheek, bouwkeuring, etc) worden alleen in de koopovereenkomst opgenomen indien deze nadrukkelijk bij de bieding worden gemeld en akkoord bevonden door de verkoper. Voor zover er in deze brochure aanvullende clausules zijn vermeld worden deze opgenomen in de koopovereenkomst (clausuleblad).

## **Opkoopbescherming/huisvestingswet**

In meerdere gemeenten in Nederland is de opkoopbescherming van toepassing. Dit is een maatregel die het in principe verboden maakt om koopwoningen onder een bepaalde WOZ-waarde aan te kopen en vervolgens te verhuren. Per 1 februari 2022 geldt ook in Haarlem de opkoopbescherming; koopt u een woning met een WOZ-waarde van € 389.000,- of lager, dan moet u daar ook zelf gaan wonen. Onder bepaalde voorwaarden kunt u de woning tijdelijk verhuren en moet een vergunning worden aangevraagd. Voor nadere informatie omtrent de Opkoopbescherming verwijzen wij naar de gemeente(site) waarin de woning gelegen is.

Disclaimer: Deze informatie is door ons met de nodige zorgvuldigheid samengesteld. Onzerzijds wordt echter geen enkele aansprakelijkheid aanvaard voor enige onvolledigheid, onjuistheid of anderszins, dan wel de gevolgen daarvan. Alle opgegeven maten en oppervlakten zijn indicatief.

# Veelgestelde vragen

## **Mag ik als mogelijke koper advies van de verkoopmakelaar verwachten?**

De verkopende makelaar vertegenwoordigt de belangen van de verkoper en mag daarom niet tegelijkertijd jouw belangen behartigen. Wanneer je advies wil tijdens het koopproces, dan is het verstandig om zelf een aankoopmakelaar in te schakelen.

## **Wanneer ik de vraagprijs bied, moet de verkoper dan aan mij verkopen?**

Nee, de verkoper is niet verplicht de woning dan aan je te verkopen. De Hoge Raad heeft bepaald dat de vraagprijs gezien moet worden als een uitnodiging tot het doen van een bod.

## **Mijn bod is (mondeling) geaccepteerd, nu heeft iemand anders een beter bod gedaan. Mag dat?**

Ja dat mag. Er is pas sprake van een overeenkomst wanneer beide partijen de koopovereenkomst hebben ondertekend, dit heet het schriftelijkheidsvereiste. Na ondertekening van de overeenkomst staat de koop pas vast voor de verkoper en heeft een -particuliere- koper nog 3 dagen bedenktijd. Ook een bevestiging per mail, brief of whatsapp is niet rechtsgeldig.

## **Wat houdt de 3 dagen bedenktijd voor kopers precies in?**

De wettelijk vastgestelde drie dagen bedenktijd houdt in dat je als -particuliere- koper zonder opgave van redenen de koopovereenkomst kunt ontbinden. De bedenktijd gaat in zodra er een kopie van de volledig ondertekende koopovereenkomst aan de koper is verzonden.

## **Wat is het verschil tussen mededelingsplicht en onderzoeksplicht?**

De verkoper heeft een mededelingsplicht om alle gebreken die hij kent en die belangrijk zijn voor de aankoop van de woning aan de koper te melden. Door middel van een (standaard) vragenlijst wordt hieraan vorm gegeven. Echter, de koper heeft ook een wettelijke onderzoeksplicht om alle informatie goed te onderzoeken en eventuele gebreken en nadelen aan de woning te ontdekken. Een aankoopmakelaar kan hierbij een belangrijke rol spelen.

## **Wat te doen bij verborgen gebreken na het sluiten van de overeenkomst?**

In principe geldt dat je een bestaand huis inclusief alle zichtbare en onzichtbare gebreken koopt. Maar er zijn uitzonderingen. In het geval van een zogenaamd 'ernstig gebrek' of bij het achterhouden van informatie/schending van de mededelingsplicht, kan de verkoper aansprakelijk zijn. Doe je als koper zelf geen goed onderzoek, dan is er een grotere kans dat je de verkoper niet meer aansprakelijk kunt stellen als later blijkt dat er gebreken zijn.

## **Valt de makelaarscourtage onder 'kosten koper'?**

Nee, onder 'kosten koper' vallen wel de overdrachtsbelasting en de notariskosten voor het opmaken van de eigendoms-/leveringsakte en het inschrijven daarvan in het Kadaster. Naast deze kosten kunnen er notariskosten zijn voor het opmaken en inschrijven van de hypotheekakte, het aflossen van een hypotheek, een samenlevingscontract of testament. Maar ook voor je makelaar, financieel adviseur, een overbruggingskrediet, verhuizing, e.d. Je financieel adviseur kan een goede kostenberekening maken.

**Hoe wordt de woonoppervlakte exact berekend?**

Een NVM verkoopmakelaar is verplicht om bij de verkoop van een woning de meetinstructie NEN(2580) te gebruiken. Desondanks kunnen er verschillen optreden door interpretatie- of afrondingsverschillen.



# CLAUSULEBLAD & VERKOOPVOORWAARDEN

## Artikel 20/23 Nadere afspraken en bijzonderheden:

- geen

### Opkoopbescherming/zelfbewoningsplicht:

De WOZ-waarde van deze woning bedraagt (per 01-01-2025): €430.000,-  
Koper verklaart bekend te zijn met de voorschriften vanuit de Huisvestingswet rondom de Opkoopbescherming en verklaart tevens deze woning wel/~~niet~~ zelf te gaan bewonen. Koper vrijwaart verkoper voor iedere aansprakelijkheid hieromtrent.

Roerende zaken: Uitgangspunt is dat de roerende zaken volgens aangehechte lijst bij de koopsom zijn inbegrepen en achterblijven. Indien volgens deze lijst roerende zaken ter overname zijn, dan dient de koper de overname c.q. overnamelijst rechtstreeks met de verkoper te bespreken en overeen te komen en bij (feitelijke) oplevering te voldoen aan de verkoper.

Notaris: Tenzij anders aangegeven in de verkoopinformatie zal de notariële eigendomsoverdracht van de woning plaatsvinden bij de notaris van kopers keuze, mits deze is gelegen in een straal van 10km rondom de woning. Verkopers eventuele meerkosten (zoals reiskosten, notariële volmacht, e.d.) door kopers notariskeuze buiten dit gebied komen volledig voor rekening en risico van de koper.

Vragenlijst deel B: Koper verklaart bekend te zijn met de inhoud van de vragenlijst deel B en van de inhoud kennis te hebben genomen.

Energielabel: Aan deze koopovereenkomst is wel/~~geen~~ een kopie van een energielabel gehecht. Indien het origineel aanwezig is wordt dit bij de eigendomsoverdracht overhandigd door de verkoper aan de koper. Vanaf 1 januari 2015 heeft de rijksoverheid een voorlopig energielabel afgeven voor iedere woning in Nederland. Verkoper is vanaf die datum verplicht dit label vóór de eigendomsoverdracht definitief te laten maken. Het niet hebben van een gevalideerd label is voor rekening en risico van verkoper. De aan het definitief maken verbonden kosten komen voor rekening van verkoper.

Niet-zelfbewoningsclausule: Koper is ermee bekend dat verkoper het verkochte nooit zelf feitelijk heeft gebruikt en dat verkoper derhalve koper niet kan informeren over eigenschappen respectievelijk gebreken aan het verkochte waarvan verkoper op de hoogte zou kunnen zijn geweest als hij het verkochte zelf feitelijk had gebruikt. In verband hiermee zijn partijen, in afwijking van artikel 6.3. van deze koopakte en artikel 7:17 lid 1 en 2 BW, overeengekomen dat dergelijke eigenschappen respectievelijk gebreken voor rekening en risico van koper komen en dat hier bij de vaststelling van de koopsom rekening mee is gehouden. Koper vrijwaart verkoper voor alle eventuele aanspraken van derden.

Ouderdomsclausule: Het is koper bekend dat de onroerende zaak meer dan 10 jaar oud is, hetgeen betekent dat de eisen die aan de bouwkwaliteit gesteld mogen worden aanzienlijk lager liggen dan bij nieuwe(re) woningen. In afwijking van artikel 6.3 van deze koopakte en artikel 7:17 lid 1 en 2 BW komt het geheel of ten dele ontbreken van een of meer eigenschappen van de onroerende zaak voor normaal en bijzonder gebruik en het eventueel anderszins niet- beantwoorden van de zaak aan de overeenkomst voor rekening en risico van koper. Tenzij de verkoper de kwaliteit ervan gegarandeerd heeft, staat hij niet in voor de staat van de fundering, bouwkundige constructie, vloeren, elektriciteit-, gas- en waterinstallaties, de riolering, de aanwezigheid van en/of aantasting door ongedierte c.q. schimmels (zoals houtworm, boktor, zwam, etc.) en de afwezigheid van doorslaand of optrekkend vocht.

# CLAUSULEBLAD & VERKOOPVOORWAARDEN

\*\*\* Bouwkundige keuring: Koper verklaart door verkoper voldoende in de gelegenheid te zijn gesteld de woning in- en uitwendig bouwkundig te beoordelen. Van deze mogelijkheid heeft koper wel/niet\* gebruik gemaakt, op: \*\* door \*\*. Koper verklaart, met de wetenschap van deze beoordeling, dat de onroerende zaak die eigenschappen bezit die de koper op grond van de overeenkomst mag verwachten.

Funderingsclausule: Verkoper verklaart dat hem betreffende de fundering geen problemen bekend zijn. Verkoper staat niet in voor de kwaliteit van de fundering en koper vrijwaart verkoper voor alle aansprakelijkheid met betrekking tot eventuele funderingsproblematiek.

~~Asbestclausule: In de onroerende zaak kunnen asbesthoudende stoffen aanwezig zijn. Bij eventuele verwijdering van asbesthoudende materialen dienen op grond van milieuwetgeving speciale maatregelen te worden genomen. Koper verklaart hiermee bekend te zijn en vrijwaart verkoper van alle aansprakelijkheid die uit de aanwezigheid van enig asbest in de onroerende zaak kan voortvloeien.~~

~~In afwijking van artikel 6.3. van deze koopovereenkomst komt het geheel of ten dele ontbreken van één of meer eigenschappen van de onroerende zaak voor normaal en bijzonder gebruik en het eventueel anderszins niet beantwoorden van de zaak aan de overeenkomst als gevolg van de aanwezigheid en/of verwijdering van het asbest voor rekening en risico van koper. Bij de onderhandeling en het vaststellen van de koopsom is hier rekening mee gehouden.~~

Milieuclausule: Verkoper verklaart dat hem betreffende eventuele verontreiniging niets anders bekend is dan het aan de brochure c.q. koopakte gehechte document van de milieudienst. Elke aansprakelijkheid van verkoper voor bodem- en of grondwaterverontreiniging wordt uitgesloten. Koper zal verkoper niet voor enige vorm van -bodem- en of grondwaterverontreiniging aanspreken, dan alleen in het geval er sprake is van verwijtbaar toerekenbaar handelen, nalaten of verzwijgen van verkoper.

Waterhuishoudingsclausule: Koper verklaart bekend te zijn met de lokale problemen betreffende het grondwaterpeil mogelijk ontstaan als gevolg van gewijzigd duinwaterbeheer. Indien nu of in de toekomst hinder ondervonden wordt van de stand van het grondwater, vrijwaart koper verkoper van alle aansprakelijkheid en schade hieruit voortvloeiende.

Zuiveringsclausule: Koper verleent bij deze volmacht aan verkoper, alsmede aan iedere afzonderlijke medewerker van de notaris die met deze akte is aangewezen voor het verlijden van de akte van levering, namens koper mee te werken aan de akte waarbij de inschrijving van de onderhavige koopovereenkomst in de daartoe bestemde openbare registers waardeloos wordt verklaard. Deze volmacht is alleen geldig, als koper als gevolg van bijvoorbeeld vernietiging, ontbinding, tijdsverloop of andere oorzaak ieder belang rechtens heeft verloren bij bedoelde inschrijving.

Maatvoering: De woning is opgemeten conform de meetinstructie NEN2580. De meetinstructie is bedoeld om een meer eenduidige manier van meten toe te passen voor het geven van een indicatie van de gebruiksoppervlakte. De meetinstructie sluit verschillen in meetuitkomsten niet volledig uit, door bijvoorbeeld interpretatieverschillen, afrondingen of beperkingen bij het uitvoeren van de meting. Koper vrijwaart verkoper alsmede (de medewerkers van) Leef! Makelaars-Taxateurs o.z. van alle aansprakelijkheid ter zake van eventueel later te constateren verschillen in maatvoering van zowel gebruiksoppervlakte als inhoud van de woning.

Schriftelijke vastlegging: Uit de overeenkomst vloeien pas verplichtingen voort als beide partijen de koopakte hebben ondertekend. De partij die deze akte als eerste ondertekent, doet dit onder voorbehoud dat hij uiterlijk op de derde

# CLAUSULEBLAD & VERKOOPVOORWAARDEN

werkdag nadat hij de akte ondertekend heeft (een kopie van) de door beide partijen ondertekende akte heeft ontvangen. Indien de eerste ondertekenaar niet tijdig (een kopie van) de door beide partijen ondertekende akte heeft ontvangen, heeft hij het recht zich op het voorbehoud te beroepen, waardoor hij niet (meer) gebonden is. Dit recht vervalt als daar niet uiterlijk op de tweede werkdag nadat alsnog (een kopie van) de door beide partijen ondertekende akte is ontvangen, gebruik van is gemaakt.

## Toestemming aan notaris voor versturen van documenten aan makelaars:

Ondergetekenden verklaren hierbij toestemming te geven aan de notaris om het ontwerp van de akte van levering toe te sturen aan de bij deze transactie betrokken makelaars (van beide zijden). Ondergetekenden verklaren voorts hierbij toestemming te geven aan de notaris om de afrekening (met bijbehorende bijlagen) te sturen naar de makelaar die de betreffende partij bijstaat bij de onderhavige overeenkomst.

Overbruggingshypothek: Koper verleent bij deze onherroepelijk toestemming aan de verkoper om het verkochte desgewenst tijdelijk -tot uiterlijk de overeengekomen dag van levering- te bezwaren met (overbruggings-) hypothek. Indien deze koopakte eerder in de openbare registers mocht zijn ingeschreven zal het bepaalde in artikel 3, lid 3 boek 7 BW derhalve niet van toepassing zijn ten nadele van de desbetreffende hypotheekhouder. Het vorenstaande uitdrukkelijk laat onverlet de verplichting van verkoper het verkochte aan koper op de overeengekomen datum te leveren vrij van hypotheken, welke dan ook.

Dienstverlening: Deze overeenkomst van verkoop en koop is tot stand gekomen door bemiddeling van Leef Makelaars optredende voor verkoper, en \*\* voor de koper, die verklaart bij de notariële overdracht aan zijn makelaar een courtage verschuldigd te zijn conform de opdracht tot dienstverlening en machtigt de notaris hierbij de courtagenota onherroepelijk te verrekenen in de nota van afrekening en uit te betalen aan de makelaar.