

LEF
makelaars



Haarlem

Cornelis van der Lijndlaan 28

Kenmerken & specificaties



Bouwjaar:	1951
Soort:	eengezinswoning
Kamers:	6
Inhoud:	467 m ³
Woonoppervlakte:	130 m ²
Perceeloppervlakte:	204 m ²
Overige inpandige ruimte:	5 m ²
Gebouw gebonden buiten ruimte:	4 m ²
Externe bergruimte:	-
Verwarming:	c.v.-ketel, houtkachel
Isolatie:	dakisolatie
Energie label:	C

Fijn gezinshuis

Leef Sfeervol in deze verrassend ruime goed onderhouden gezinswoning met een ruim 22 meter diepe tuin op het zuiden aan de Cornelis van der Lijnlaan 28 in Haarlem.

Wonen aan deze brede laan gelegen op "De Krim" betekent rustig wonen op een ideale locatie met alle denkbare woonvoorzieningen om de hoek. De nabijgelegen Randweg N208 geeft een directe verbinding met meerdere belangrijke uitvalswegen. Bovendien is Station Bloemendaal op slechts 5 minuten loopafstand, ben je met 5 treinminuten op Haarlem CS en 20 minuten later sta je op Amsterdam CS.

Kortom, je bent welkom in deze ideale gezinswoning met veel sterke punten:

- Brede lichte woonkamer met houten vloer en openslaande deuren naar de fantastische achtertuin
- Heerlijk zonnige ruim 22 meter diepe achtertuin op het zuiden met achterom
- Op de verdiepingen 5 goed bemeten slaapkamers (waarvan 1 in gebruik als walk in closet)
- Moderne open keuken met fraai natuurstenen aanrechtblad (Pierre de Pompignan) en handgemaakte notenhouten onderkasten
- Ruime bijkeuken met veel bergruimte en wasmachineaansluiting
- Energielabel C: voorzien van dakisolatie en grotendeels voorzien van HR++ glas
- Kindvriendelijke omgeving met scholen, kinderopvang, speel- en sportfaciliteiten op loop- en fietsafstand
- Uitvalswegen, openbaar vervoer (trein en bus), winkel- en recreatievoorzieningen (bos, strand en duinen) zijn vlakbij
- Recent bouwkundig rapport ter inzage

Goed om te weten:

- Bouwkundig gekeurde woning, rapport ter inzage
- Woonoppervlakte: ca. 130 m² (NEN- meetrapport)
- Gebouwd rond 1951 op 204 m² eigen grond en een fundering op staal
- Zinken dakgoten vernieuwd in 2019
- Het balkon is geheel vernieuwd
- Elektra: inductie kookgroep en 6 groepen met dubbele aardlekschakelaar
- Verwarming en warm water via CV-ketel uit 2018 en close-in-boiler
- Energielabel: C: Voorzien van dakisolatie en grotendeels voorzien van HR++ glas
- Oplevering in overleg

Fine family home

Leef Atmospheric in this surprisingly spacious well maintained family home with over 22 meters deep south facing garden at Cornelis van der Lijnlaan 28 in Haarlem.

Living on this wide avenue located on "De Krim" means quiet living in an ideal location with all conceivable amenities around the corner. The nearby N208 ring road provides a direct connection to several highways. Moreover, Bloemendaal Station is only a 5-minute walk away, in 5 train minutes you are at Haarlem CS and 20 minutes later you are at Amsterdam CS.

In short, you are welcome to this ideal family home with many strengths:

- Wide bright living room with wooden floor and French doors to the backyard
- Lovely sunny over 22 meters deep backyard facing south with back entrance
- On the floors 5 well-sized bedrooms (including 1 used as a walk-in closet)
- Modern open kitchen with stone countertops (Pierre de Pompignan) and handmade cabinets
- Spacious utility room with plenty of storage space and washing machine connection
- Energy label C: provided with roof insulation and largely provided with HR++ glass
- Child friendly environment with schools, child care, play and sports facilities within walking and cycling distance
- Highways, public transport (train and bus), shopping and recreational facilities (forest, beach and dunes) are nearby
- Recent architectural report available for inspection

Good to know:

- Architecturally inspected house, report available
- Living space: approx 130 m² (NEN report)
- Built around 1951 on 204 m² land and a foundation on steel
- Zinc gutters renewed in 2019
- The balcony is completely renovated
- Electrics: induction cooking group and 6 groups with double RCD
- Heating and hot water via central heating boiler from 2018 and close-in boiler
- Energy label: C: Equipped with roof insulation and mostly equipped with HR + + glass
- Delivery in consultation



Licht en breed

De woonkamer is licht en opvallend breed en de open keuken is een heerlijke plek om een fijne maaltijd te bereiden. De fantastische zonnige achtertuin op het zuiden van ruim 22 meter diep is omgeven door groen en voelt werkelijk als een paradijs.











Begane grond

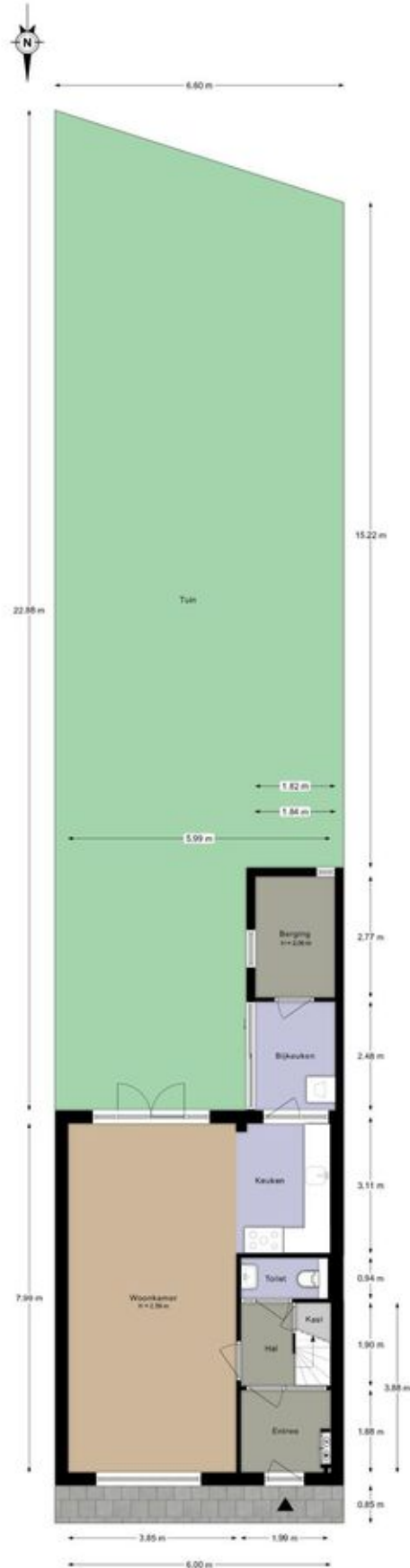



5 slaapkamers

Op de verdiepingen tref je maar liefst 5 slaapkamers en bovendien is op de ruime voorzolder en achter de knieschotten goed voorzien in praktische opbergruimte.









Eerste verdieping

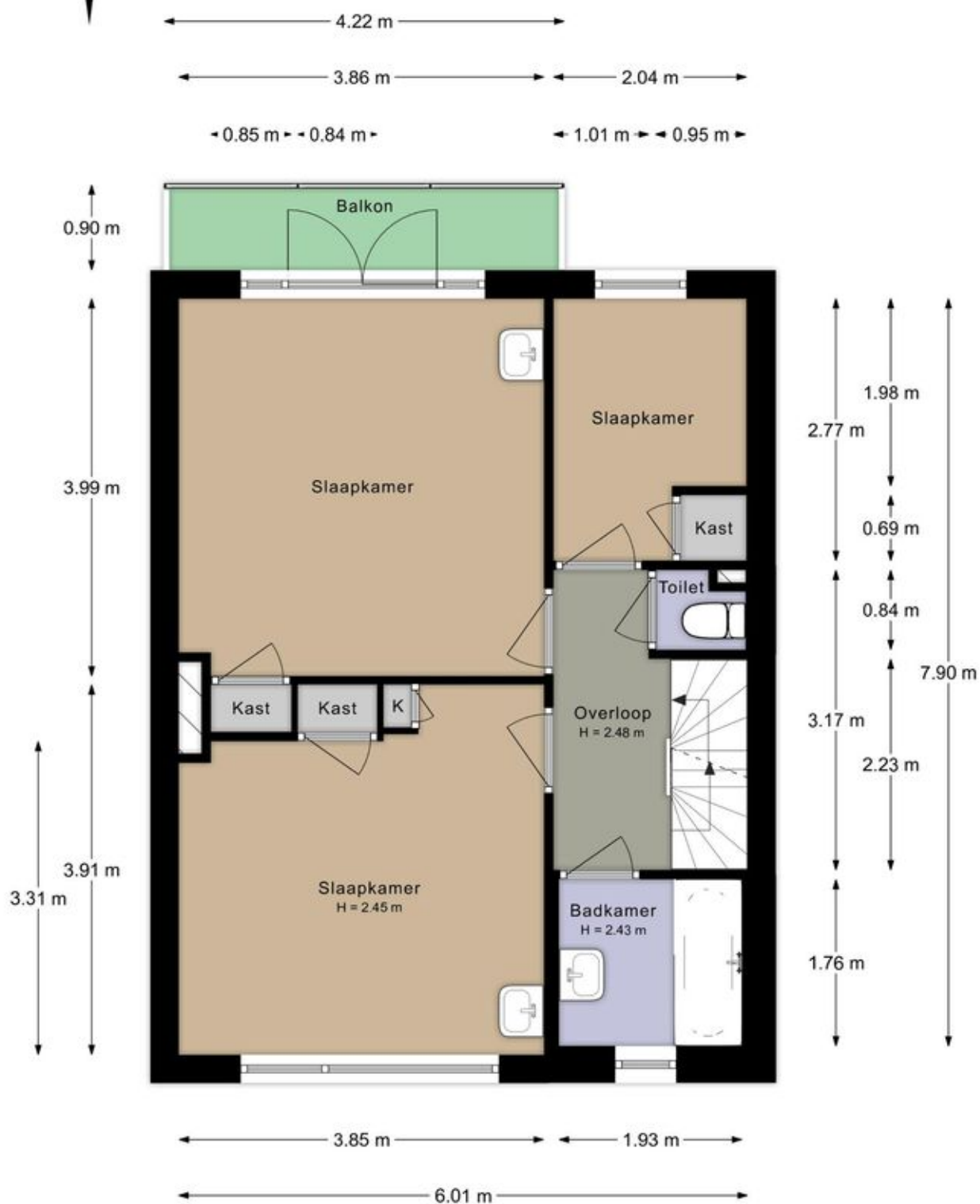





Tweede verdieping

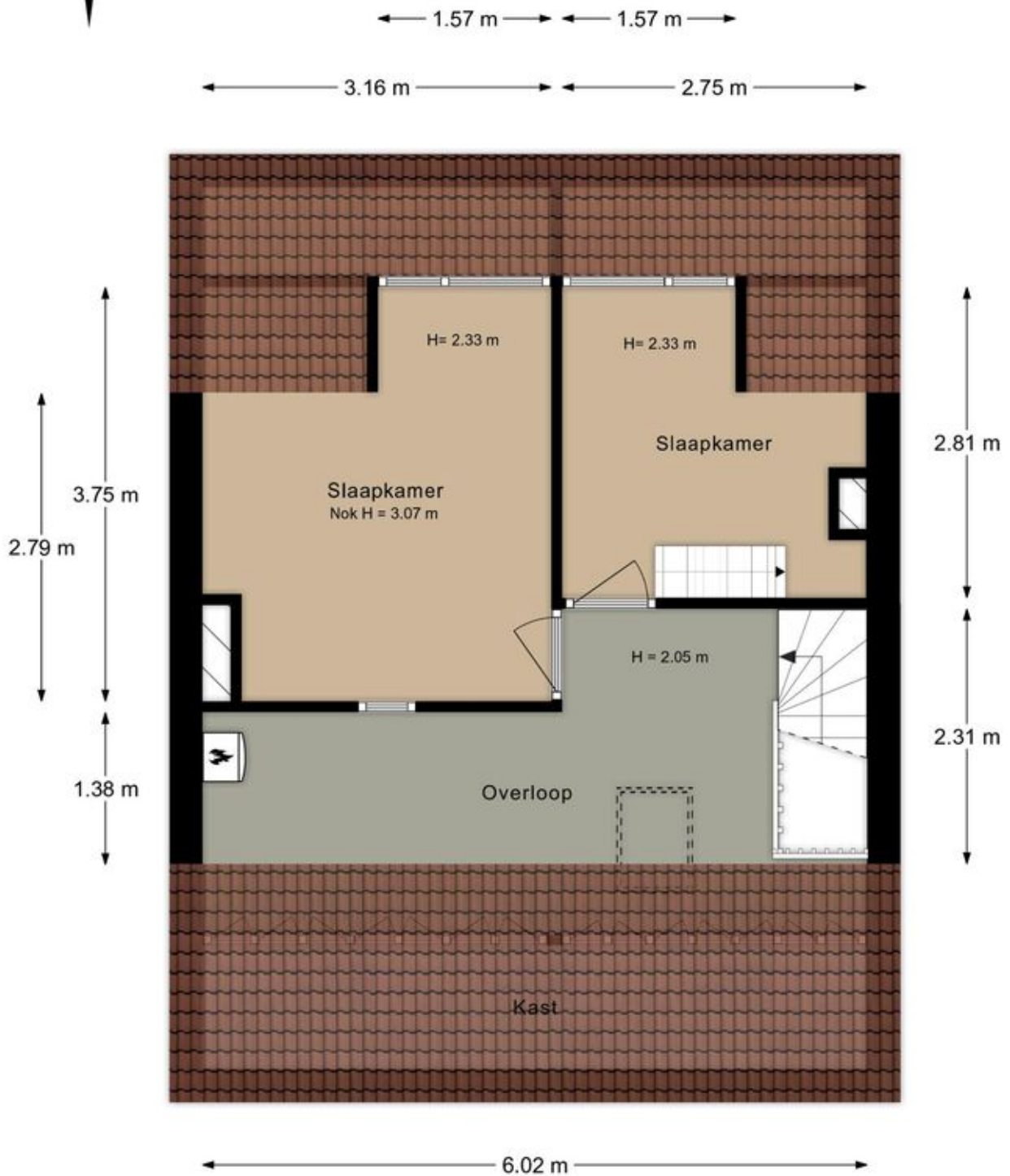

Kadastrale kaart

Kadastrale kaart

Uw referentie: Cornelius vd lijn 28

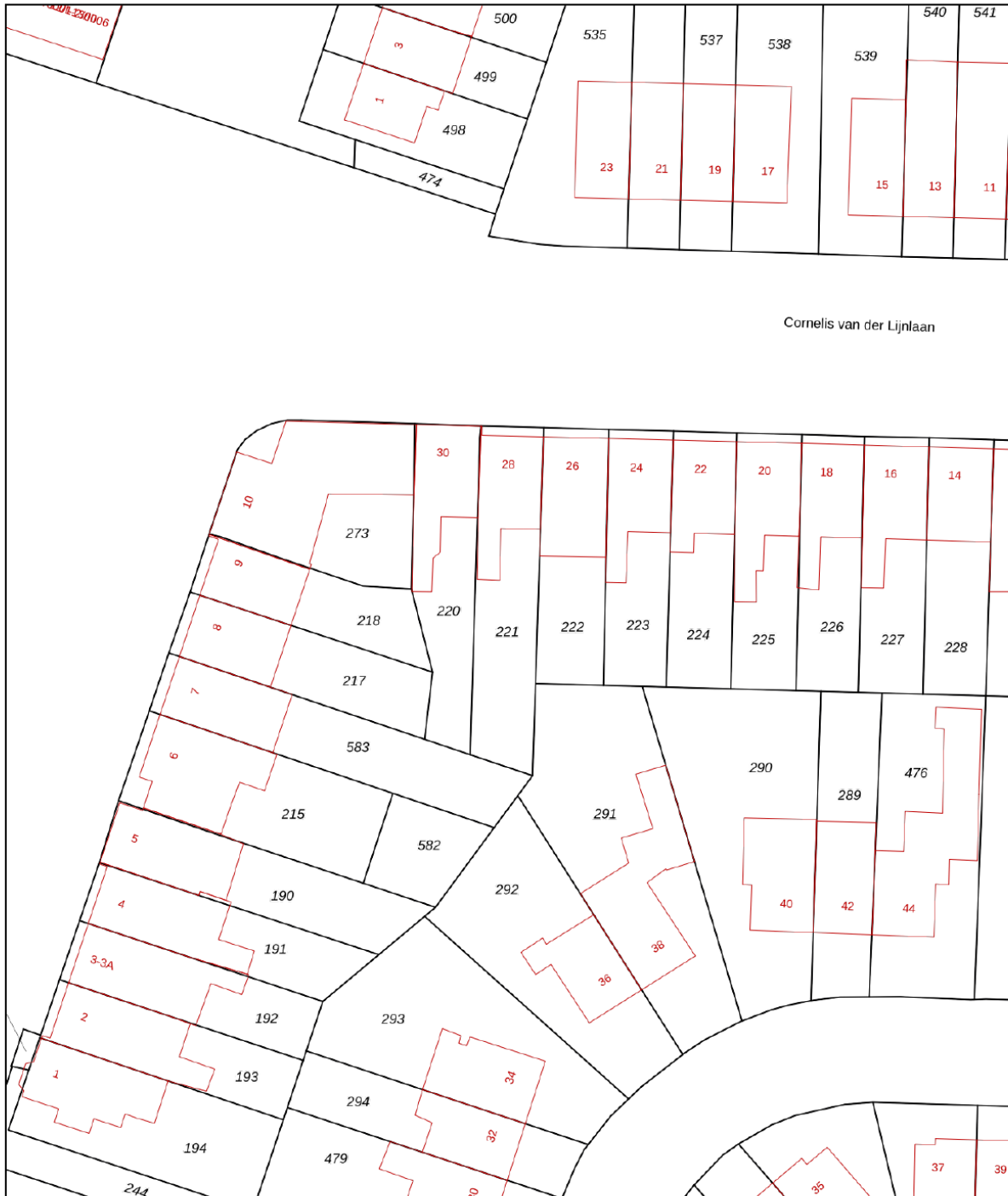

<p>12345 25</p> <p>— Vastgestelde kadastrale grens — Voorlopige kadastrale grens — Administratieve kadastrale grens — Bebouwing</p>	<p>Deze kaart is noordgericht</p> <p>Perceelnummer</p> <p>Huisnummer</p> <p>Schaal 1: 500</p> <p>Kadastrale gemeente Schoten</p> <p>Sectie C</p> <p>Perceel 221</p>	<p>kadaster</p> 
---	---	--

Voor een eensluitend uittreksel, geleverd op 2 juni 2023
De bewaarder van het kadaster en de openbare registers

Aan dit uittreksel kunnen geen betrouwbare maten worden ontleend.
De Dienst voor het kadaster en de openbare registers behoudt zich de intellectuele eigendomsrechten voor, waaronder het auteursrecht en het databankenrecht.

Uniforme meetstaat gebruiksoppervlakte woningen conform de Meetinstructie gebruiksoppervlakte woningen

Datum meetopname	2 oktober 2023
Datum meetrapport	4 oktober 2023
Opname door	Patrick Kool

Adres	Cornelis van der Lijnlaan 28, Haarlem
-------	---------------------------------------

Totale woning	Totaal Gebruiksoppervlakte Wonen	129,7 m²
	Totaal Overig inpandige ruimte	5,0 m²
	Totaal Gebouw gebonden buitenruimte	3,8 m²
	Totaal Externe bergruimte	0,0 m²
	Totaal Bruto inhoud	467,3 m³
1e woonlaag	Totaal oppervlakte bouwlaag *	58,3 m ²
	Correctie nissen, trapgaten, vides etc. **	0,0 m ²
	Overig inpandige ruimte	5,0 m ²
	Gebouw gebonden buitenruimte	0,0 m ²
	Gebruiksoppervlakte wonen	53,3 m ²
	Bruto inhoud	217,1 m ³
2e woonlaag	Totaal oppervlakte bouwlaag *	47,6 m ²
	Correctie nissen, trapgaten, vides etc. **	0,0 m ²
	Overig inpandige ruimte	0,0 m ²
	Gebouw gebonden buitenruimte	3,8 m ²
	Gebruiksoppervlakte wonen	47,6 m ²
	Bruto inhoud	150,2 m ³
3e woonlaag	Totaal oppervlakte bouwlaag *	28,8 m ²
	Correctie nissen, trapgaten, vides etc. **	0,0 m ²
	Overig inpandige ruimte	0,0 m ²
	Gebouw gebonden buitenruimte	0,0 m ²
	Gebruiksoppervlakte wonen	28,8 m ²
	Bruto inhoud	100,0 m ³

Extern	Externe bergruimte 1	0,0 m ²
	Externe bergruimte 2	0,0 m ²
	Externe bergruimte 3	0,0 m ²
	Externe bergruimte 4	0,0 m ²

MEETINSTRUCTIE GEBRUIKSOPPERVLAKTE WONINGEN

De meetinstructie gebruiksoppervlakte woningen beschrijft hoe het meten van een woning moet plaatsvinden. De beschrijving in deze meetinstructie is daarmee belangrijk voor het toepassen en lezen van deze meetstaat. De meetinstructie gebruiksoppervlakte woningen beschrijft ook hoe deze meetinstructie zich verhoudt tot de NEN 2580.

* Gemeten wordt binnen de buitenste- of woningscheidende wanden en uitsluitend de oppervlakte waar de hoogte hoger dan of gelijk aan 1,50 meter is, zoals beschreven in de Meetinstructie

** Voor relevante correcties zie de Meetinstructie

Lijst van zaken

	Blijft achter	Gaat mee	Ter overname
Woning - Interieur			
Houtkachel		X	
Verlichting, te weten			
- inbouwspots/dimmers	X		
- opbouwspots/armaturen/lampen/dimmers		X	
- losse (hang)lampen		X	
(Losse)kasten, legplanken, te weten			
- Alle losse kasten behalve in de kleedkamer		X	
- Kasten kleedkamer	X		
Raamdecoratie/zonwering binnen, te weten			
- gordijnrails	X		
- gordijnen		X	
Vloerdecoratie, te weten			
- vloerbedekking	X		
- houten vloer(delen)	X		
- plavuizen	X		
Woning - Keuken			
Keukenblok (met bovenkasten)	X		
Keuken (inbouw)apparatuur, te weten			
- kookplaat		X	
- (gas)fornuis		X	
- magnetron		X	
- koelkast	X		
- koel-vriescombinatie		X	
- vaatwasser		X	
- koffiezetapparaat		X	
Woning - Sanitair/sauna			
Toilet met de volgende toebehoren			
- toilet	X		
- toiletrolhouder	X		
- toiletborstel(houder)		X	
- fontein	X		

Lijst van zaken

	Blijft achter	Gaat mee	Ter overname
Badkamer met de volgende toebehoren			
- ligbad	X		
- wastafelmeubel	X		
- toilet	X		
- toiletrolhouder	X		
- toiletborstel(houder)		X	
Woning - Exterieur/installaties/veiligheid/energiebesparing			
(Voordeur)bel	X		
(Klok)thermostaat	X		
Telefoonaansluiting/internetaansluiting	X		
Waterslot wasautomaat		X	
Warmwatervoorziening, te weten			
- CV-installatie	X		
- boiler	X		
Tuin - Inrichting			
Tuinaanleg/bestrating	X		
Beplanting	X		
Alle losse potten		X	
Tuin - Bebouwing			
Tuinhuis/buitenberging	X		
Kasten/werkbank in tuinhuis/berging	X		

LeefLog



Wat maakt dat de huidige bewoners er met veel plezier wonen, en wat maakt dat ze hebben besloten de woning te verkopen? Interessante informatie wanneer je deze woning wil kopen. *LeefLog*, het persoonlijke verhaal van de bewoners van de *Cornelis van der Lijnlaan 28 te Haarlem*.

Wanneer ben je eigenaar geworden en heb je de woning betrokken?

We hebben het huis eind augustus 2004 in bezit gekregen, en zijn er twee maanden later in getrokken. We mochten het huis van de vorige eigenaar al in vóór de overdracht, waardoor we begin augustus al konden starten met opknappen. Alles was in jaren-70 stijl en staat...

Waarom heb je toen besloten deze woning te kopen?

Vanwege de heerlijke tuin op het zuiden, de fijne, groene buurt, het formaat van het huis en het hele jaar door is het een lichte woning.

Hoe is het contact met de burens? Wat is de gemiddelde samenstelling in de buurt?

Het contact met de burens is heel goed. Aan de ene kant een oud echtpaar, erg lieve mensen, aan de andere kant een moeder met puberdochter. Fijne rustige burens aan weerszijden. De buurt is gemengd: jong en oud, gezinnen, alleenstaanden. Vriendelijke buurt.

Op welke tijden van de dag schijnt in de zomer de zon in de tuin/terras/balkon?

Van 9 tot 19 uur. De ligging op het zuiden en de buurhuizen die ver weg staan laten de zon onbelemmerd in de tuin schijnen. Het uitzicht is heerlijk groen en best uniek in de stad.

Waar/welk openbaar vervoer is dichtbij?

Trein: station Bloemendaal is 3 minuten lopen.

Welke voorzieningen (winkels, scholen, groen) zijn dichtbij?

De winkelstraat van Bloemendaal is amper 5 minuten fietsen. Naar bijvoorbeeld de Dekamarkt in Haarlem-Noord is het amper 10 minuten. Basisscholen in Bloemendaal, en in de buurt zelf zit het Mendel College.

Wat maakt het zo prettig wonen en leven in dit huis?

De lichtinval, de grote tuin, de rustige buurt, de nabijheid van trein, uitvalswegen, duinen en stad.

Wat zijn de nadelen aan de woning, en wat zou je daar eenvoudig aan kunnen doen?

Ik kan eigenlijk geen nadelen verzinnen. Het is een fantastisch gezinshuis, dat je niet verwacht achter de eenvoudige gevel.

Waarom vertrek je/waarom staat de woning te koop?

Vanwege scheiding.

Afzender,

Janneke Boeser en Igor Krah

Locatie op de kaart

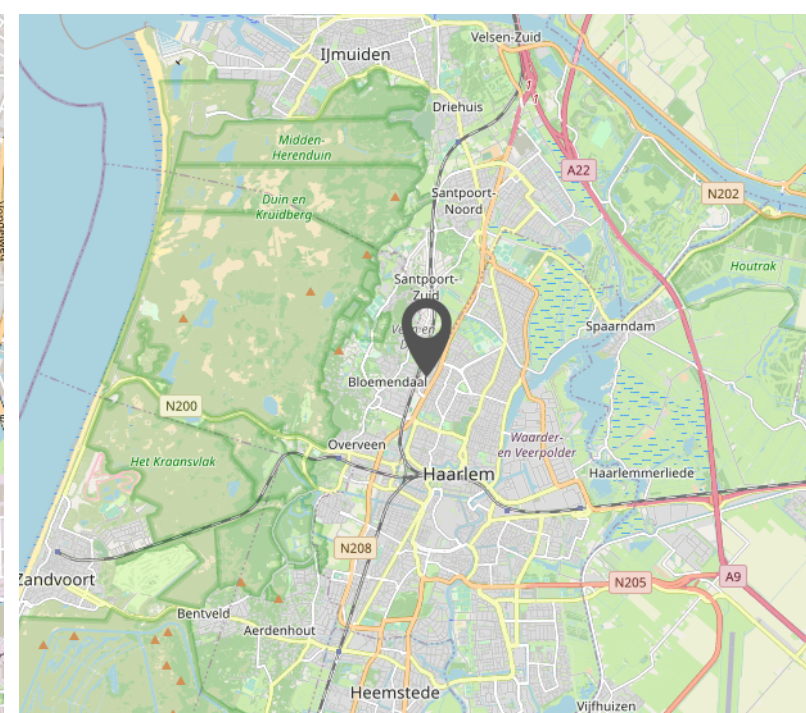
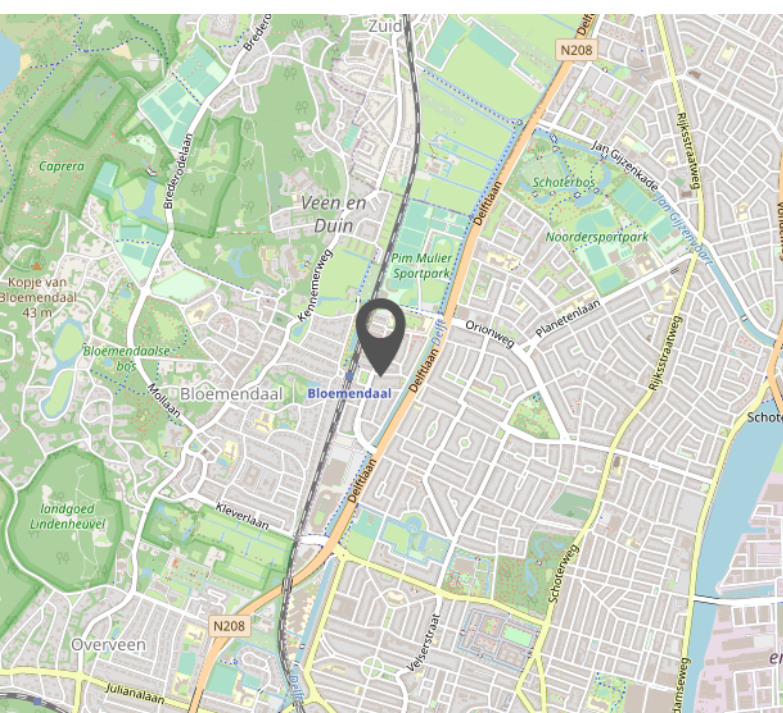
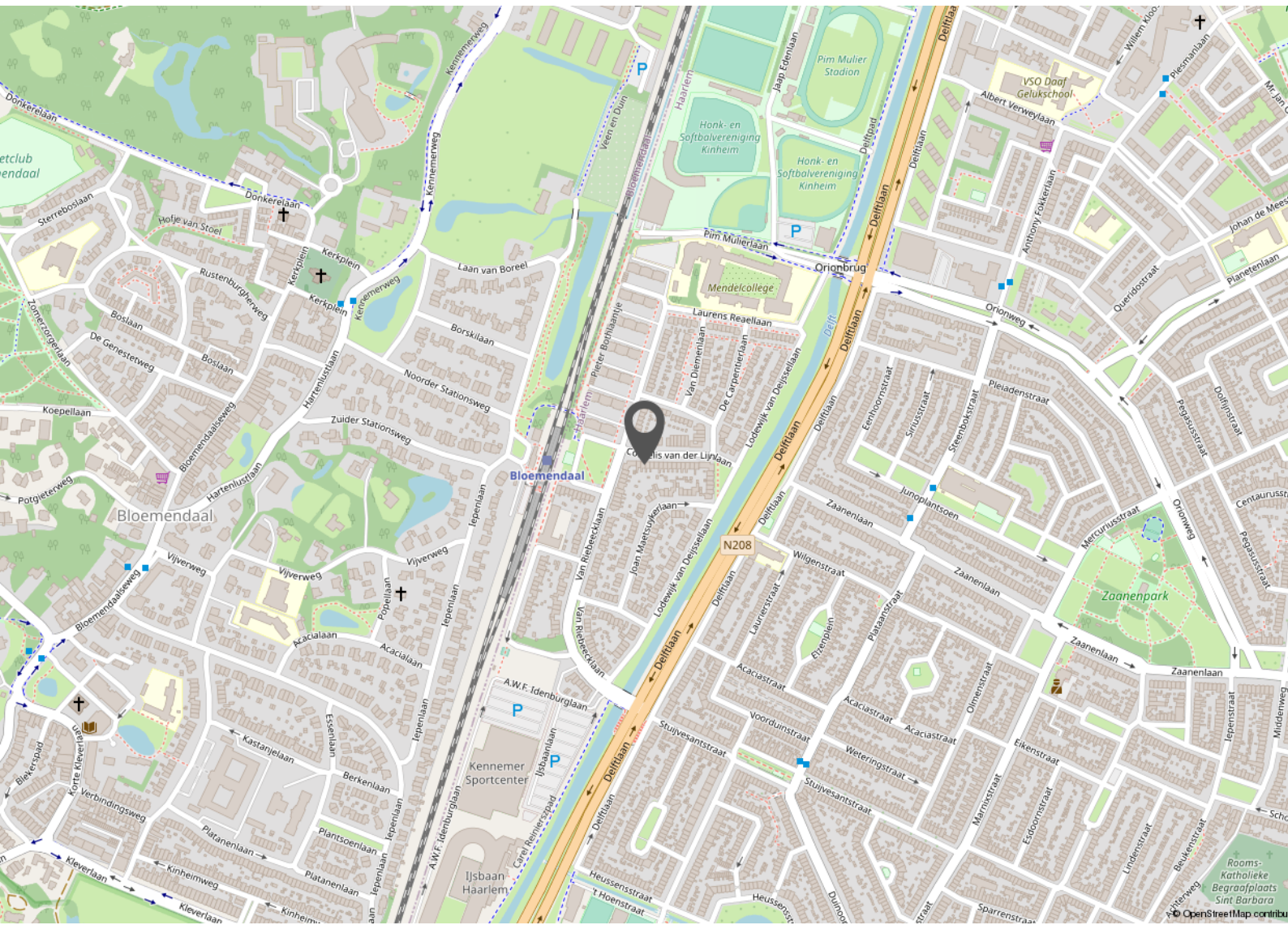



Wonen in Haarlem

Haarlem is één van de leukste steden van Nederland. Je hebt de rivier het Spaarne, verborgen hofjes en monumentale panden aan de mooie grachten. Je vindt hier de beste restaurants, koffietentjes en bijzondere winkeltjes in de Gouden Straatjes, elk met een eigen karakter.

Haarlem is ook de stad van kunst en cultuur. Er zijn musea, de Stadsschouwburg, de Toneelschuur en bioscopen. Kortom, in Haarlem is altijd wel iets leuks te doen! Ook is Haarlem is omgeven door prachtige natuur. Fraaie stadsparken zoals het Kenaupark, Fredrikspark, de Bolwerken en de Haarlemmerhout. Binnen 25 minuten fietsen sta je op het strand van Bloemendaal of Zandvoort.

Overall in de regio woon je op een paar minuten lopen of fietsen van het treinstation. Er is altijd wel een halte om de hoek, de bus brengt je binnen 30 minuten naar Amsterdam. Met de auto bereik je al snel de N208 of A9 die richting Alkmaar, Amsterdam, Den Haag en de rest van Nederland gaan.

Haarlem telt vandaag ruim 160.000 inwoners en is (na Amsterdam) de grootste stad van Noord-Holland.

Bekijk deze woning online!

Leefmakelaars.nl/aanbod



Cornelis van der Lijnlaan 28, Haarlem



Ga naar de website en bekijk deze woning online in 3D!



Interesse?

Neem contact
met ons op.



Staten Bolwerk 2A
2011 ML Haarlem

023 5519006
info@leefmakelaars.nl
www.leefmakelaars.nl

Leef Makelaars

Leef Makelaars bestaat al sinds 2007 en is opgericht door Jochum Steur. De keuze voor de naam Leef was niet zomaar, het staat voor goed wonen en gezond leven. Heerlijk genieten en je veilig voelen in je woning, dat is de basis voor een mooi leven.

Leef is niet de traditionele makelaar die je gewend bent. Wij doen het anders. Daar kiezen we bewust voor. We staan naast je bij het hele proces. Van financiering tot verbouwing; wij helpen. Maar het belangrijkste: wij maken het zoeken, kopen of verkopen van een woning leuk en ontzorgen je helemaal!

Omdat wij wonen en werken in Haarlem, weten we écht waar we het over hebben. We kennen de markt, de stad en de mensen. Daarnaast zijn we gespecialiseerd in jaren '30 woningen en adviseren wij graag onze klanten hierin.

Onze kracht is niet alleen deskundigheid en ervaring, maar ook transparantie staat hoog in het vaandel. Onze klanten voelen we haarfijn aan en we streven naar een deal waar alle partijen blij mee zijn. Strakke pakken en bla bla is aan ons niet besteed.



Aanvullende informatie

Onderzoeksplicht koper

Hoewel gestreefd is naar een zo nauwkeurig mogelijke inventarisatie van de beschikbare gegevens, moet ervan worden uitgegaan dat verstrekte informatie slechts indicatief is. De gegevens (bedragen, jaartallen, omschrijving, afmetingen, etc.) zijn soms verkregen door mondelinge informatie, via derden en soms zijn ze uit het geheugen opgediept. De verkoper is nadrukkelijk gevraagd de bij hem bekende gebreken te melden.

De koper heeft echter zijn eigen wettelijke onderzoeksplicht naar alle zaken die voor hem van belang kunnen zijn en kan zich nimmer beroepen op onbekendheid met feiten die hij zelf had kunnen waarnemen of die kenbaar waren uit de openbare registers, e.d. Wij adviseren koopgegadigden een eigen makelaar in te schakelen bij de aankoop van een woning.

Belangrijke informatie

Alle belangrijke documentatie en informatie van het object is bij de verkopende makelaar in te zien, kunnen per mail worden verzonden of zijn te downloaden via [move.nl](https://www.move.nl). Deze informatie wordt aan meer personen verstrekt. Aan deze gegevens kunnen geen rechten worden ontleend. De aanbieding van dit object dient te worden gezien als een uitnodiging tot het doen van een bieding.

Biedingssysteem

Tijdens, of na de bezichtiging brengt de verkoopmakelaar belangstellenden op de hoogte van het gehanteerde biedsysteem voor de verkoop van deze woning.

Amsterdams- biedsysteem

Er is pas sprake van een onderhandeling wanneer op het eerste bod van een kandidaat-koper of gegadigde een tegenvoorstel van verkoper volgt. In deze fase wordt niet met andere gegadigden onderhandeld. Er wordt wel bezichtigd. De makelaar mag pas met derden onderhandelen wanneer de onderhandeling met de eerste kandidaat-koper of gegadigde op niets zijn uitgelopen. Wel kan een derde een eenmalig uiterst bod uitbrengen.

De eerste bieder wordt dan in de gelegenheid gesteld ook zijn uiterste bod te doen. De verkoper bepaalt daarna aan welke bieder de woning wordt gegund. De makelaar verstrekt geen gegevens aan derden over de hoogte van de geboden bedragen. Zolang er geen overeenstemming is zijn partijen niet aan elkaar gebonden.

Biedsysteem met Inschrijving

Kijkers en koopgegadigden worden in de gelegenheid gesteld om voor afloop van de sluitingstermijn éénmalig een uiterste bieding uit te brengen op de woning in [move.nl](https://www.move.nl). De verkopende makelaar zal u aangeven op welk moment de bieding uiterlijk door ons dient te zijn ontvangen. Wij adviseren u daarbij eventuele (ontbindende) voorwaarden en wensen nadrukkelijk te vermelden.

Alle biedingen worden aan de verkoper voorgelegd en besloten of, en aan welke kandidaat de verkoop gegund is. Binnen afzienbare tijd daarna worden alle bidders geïnformeerd over de gunning. Uiterlijk voor afloop van de sluitingstermijn dient de bieding door ons te zijn ontvangen via [move.nl](https://www.move.nl). Via [move.nl](https://www.move.nl) kun je ook alle aanvullende woninginformatie inzien en downloaden.

Transparant

Wij zijn graag transparant en geven alle bieders inzage in het biedverloop zodra de verkoopovereenkomst onvoorwaardelijk is geworden. Na het maken van een afspraak kan het biedlogboek worden ingezien, uiteraard rekening houdend met de geldende privacy regelgeving (namen en contactgegevens blijven afgeschermd).

Recht van gunning

Voor alle biedmethoden geldt dat de verkoper, samen met zijn of haar NVM-verkoopmakelaar, bepaalt aan wie de woningverkoop gegund is. Dit hoeft niet altijd degene te zijn met het hoogste bod, het kan ook de bidder zijn met de meest gunstige voorwaarden voor de verkoper.

Schriftelijkheidsvereiste - rechtsgeldige overeenkomst pas ná ondertekening

Een mondelinge overeenstemming tussen de particuliere verkoper en de particuliere koper is niet rechtsgeldig. Met andere woorden: er is geen koop. Er is pas sprake van een rechtsgeldige koop als de particuliere verkoper en de particuliere koper de koopovereenkomst hebben ondertekend. Dit vloeit voort uit artikel 7:2 Burgerlijk Wetboek. Een bevestiging van de mondelinge overeenstemming per e-mail of een toegestuurd concept van de koopovereenkomst wordt niet gezien als een 'ondertekende koopovereenkomst'.

Koopovereenkomst

De koopovereenkomst wordt opgesteld door Leef! Makelaars-Taxateurs o.z. Behoudens nadere afspraken gelden de standaard regels zoals deze voorkomen in de modelkoopakte die is vastgesteld door de Nederlandse Coöperatieve vereniging van Makelaars en Taxateurs in onroerende goederen NVM U.A., Vastgoedpro, VBO Vereniging van makelaars en taxateurs, de Consumentenbond en Vereniging Eigen Huis.

Waarborgsom en voorbehouden

De waarborgsom, of bankgarantie bedraagt gebruikelijk 10% van de koopsom en moet worden voldaan aan de notaris. Ontbindende voorwaarden (zoals bijvoorbeeld t.b.v. hypotheek, bouwkeuring, etc) worden alleen in de koopovereenkomst opgenomen indien deze nadrukkelijk bij de bieding worden gemeld en akkoord bevonden door de verkoper. Voor zover er in deze brochure aanvullende clausules zijn vermeld worden deze opgenomen in de koopovereenkomst (clausuleblad).

Opkoopbescherming/huisvestingswet

In meerdere gemeenten in Nederland is de opkoopbescherming van toepassing. Dit is een maatregel die het in principe verboden maakt om koopwoningen onder een bepaalde WOZ-waarde aan te kopen en vervolgens te verhuren. Per 1 februari 2022 geldt ook in Haarlem de opkoopbescherming; koopt u een woning met een WOZ-waarde van € 389.000,- of lager, dan moet u daar ook zelf gaan wonen. Onder bepaalde voorwaarden kunt u de woning tijdelijk verhuren en moet een vergunning worden aangevraagd. Voor nadere informatie omtrent de Opkoopbescherming verwijzen wij naar de gemeente(site) waarin de woning gelegen is.

Disclaimer: Deze informatie is door ons met de nodige zorgvuldigheid samengesteld. Onzerzijds wordt echter geen enkele aansprakelijkheid aanvaard voor enige onvolledigheid, onjuistheid of anderszins, dan wel de gevolgen daarvan. Alle opgegeven maten en oppervlakten zijn indicatief.

Veelgestelde vragen

Mag ik als mogelijke koper advies van de verkoopmakelaar verwachten?

De verkopende makelaar vertegenwoordigt de belangen van de verkoper en mag daarom niet tegelijkertijd jouw belangen behartigen. Wanneer je advies wil tijdens het koopproces, dan is het verstandig om zelf een aankoopmakelaar in te schakelen.

Wanneer ik de vraagprijs bied, moet de verkoper dan aan mij verkopen?

Nee, de verkoper is niet verplicht de woning dan aan je te verkopen. De Hoge Raad heeft bepaald dat de vraagprijs gezien moet worden als een uitnodiging tot het doen van een bod.

Mijn bod is (mondeling) geaccepteerd, nu heeft iemand anders een beter bod gedaan. Mag dat?

Ja dat mag. Er is pas sprake van een overeenkomst wanneer beide partijen de koopovereenkomst hebben ondertekend, dit heet het schriftelijkheidsvereiste. Na ondertekening van de overeenkomst staat de koop pas vast voor de verkoper en heeft een –particuliere– koper nog 3 dagen bedenktijd. Ook een bevestiging per mail, brief of whatsapp is niet rechtsgeldig.

Wat houdt de 3 dagen bedenktijd voor kopers precies in?

De wettelijk vastgestelde drie dagen bedenktijd houdt in dat je als –particuliere– koper zonder opgave van redenen de koopovereenkomst kunt ontbinden. De bedenktijd gaat in zodra er een kopie van de volledig ondertekende koopovereenkomst aan de koper is verzonden.

Wat is het verschil tussen mededelingsplicht en onderzoeksplicht?

De verkoper heeft een mededelingsplicht om alle gebreken die hij kent en die belangrijk zijn voor de aankoop van de woning aan de koper te melden. Door middel van een (standaard) vragenlijst wordt hieraan vorm gegeven. Echter, de koper heeft ook een wettelijke onderzoeksplicht om alle informatie goed te onderzoeken en eventuele gebreken en nadelen aan de woning te ontdekken. Een aankoopmakelaar kan hierbij een belangrijke rol spelen.

Wat te doen bij verborgen gebreken na het sluiten van de overeenkomst?

In principe geldt dat je een bestaand huis inclusief alle zichtbare en onzichtbare gebreken koopt. Maar er zijn uitzonderingen. In het geval van een zogenaamd ‘ernstig gebrek’ of bij het achterhouden van informatie/schending van de mededelingsplicht, kan de verkoper aansprakelijk zijn. Doe je als koper zelf geen goed onderzoek, dan is er een grotere kans dat je de verkoper niet meer aansprakelijk kunt stellen als later blijkt dat er gebreken zijn.

Valt de makelaarscourtage onder ‘kosten koper’?

Nee, onder ‘kosten koper’ vallen wel de overdrachtsbelasting en de notariskosten voor het opmaken van de eigendoms-/leveringsakte en het inschrijven daarvan in het Kadaster. Naast deze kosten kunnen er notariskosten zijn voor het opmaken en inschrijven van de hypotheekakte, het aflossen van een hypotheek, een samenlevingscontract of testament. Maar ook voor je makelaar, financieel adviseur, een overbruggingskrediet, verhuizing, e.d. Je financieel adviseur kan een goede kostenberekening maken.

Hoe wordt de woonoppervlakte exact berekend?

Een NVM verkoopmakelaar is verplicht om bij de verkoop van een woning de meetinstructie NEN(2580) te gebruiken. Desondanks kunnen er verschillen optreden door interpretatie- of afrondingsverschillen.

CLAUSULEBLAD & VERKOOPVOORWAARDEN

Roerende zaken: Uitgangspunt is dat de roerende zaken volgens aangehechte lijst bij de koopsom zijn inbegrepen en achterblijven. Indien volgens deze lijst roerende zaken ter overname zijn, dan dient de koper de overname c.q. overnamelijst rechtstreeks met de verkoper te bespreken en overeen te komen en bij (feitelijke) oplevering te voldoen aan de verkoper.

Notaris: Tenzij anders aangegeven in de verkoopinformatie zal de notariële eigendomsoverdracht van de woning plaatsvinden bij de notaris van kopers keuze, mits deze is gelegen in een straal van 10km rondom de woning. Verkopers eventuele meerkosten (zoals reiskosten, notariële volmacht, e.d.) door kopers notariskeuze buiten dit gebied komen volledig voor rekening en risico van de koper.

Vragenlijst deel B: Koper verklaart bekend te zijn met de inhoud van de vragenlijst deel B en van de inhoud kennis te hebben genomen.

Energielabel: Aan deze koopovereenkomst is wel een kopie van een energielabel gehecht. Indien het origineel aanwezig is wordt dit bij de eigendomsoverdracht overhandigd door de verkoper aan de koper. Vanaf 1 januari 2015 heeft de rijksoverheid een voorlopig energielabel afgeven voor iedere woning in Nederland. Verkoper is vanaf die datum verplicht dit label vóór de eigendomsoverdracht definitief te laten maken. Het niet hebben van een gevalideerd label is voor rekening en risico van verkoper. De aan het definitief maken verbonden kosten komen voor rekening van verkoper.

Ouderdomsclausule: Het is koper bekend dat de onroerende zaak meer dan 72 jaar oud is, hetgeen betekent dat de eisen die aan de bouwkwaliteit gesteld mogen worden aanzienlijk lager liggen dan bij nieuwe(re) woningen. In afwijking van artikel 6.3 van deze koopakte en artikel 7:17 lid 1 en 2 BW komt het geheel of ten dele ontbreken van een of meer eigenschappen van de onroerende zaak voor normaal en bijzonder gebruik en het eventueel anderszins niet- beantwoorden van de zaak aan de overeenkomst voor rekening en risico van koper. Tenzij de verkoper de kwaliteit ervan gegarandeerd heeft, staat hij niet in voor de staat van de fundering, bouwkundige constructie, vloeren, elektriciteit-, gas- en waterinstallaties, de riolering, de aanwezigheid van en/of aantasting door ongedierte c.q. schimmels (zoals houtworm, boktor, zwam, etc.) en de afwezigheid van doorslaand of optrekkend vocht.

Bouwkundige keuring: Koper verklaart bekend te zijn met de inhoud van het, in opdracht van verkoper opgestelde bouwkundige keuringsrapport door Ronald Blanken van Werk aan de Woning van 25 september 2023. Koper verklaart, dat met deze wetenschap van deze beoordeling de overeenkomst en koopsom tot stand zijn gekomen en dat de onroerende zaak die eigenschappen bezit die de koper op grond van de overeenkomst mag verwachten.

Funderingsclausule: Verkoper verklaart dat hem betreffende de fundering geen problemen bekend zijn. Verkoper staat niet in voor de kwaliteit van de fundering en koper vrijwaart verkoper voor alle aansprakelijkheid met betrekking tot eventuele funderingsproblematiek.

Asbestclausule: In de onroerende zaak kunnen asbesthoudende stoffen aanwezig zijn. Bij eventuele verwijdering van asbesthoudende materialen dienen op grond van milieuwetgeving speciale maatregelen te worden genomen. Koper verklaart hiermee bekend te zijn en vrijwaart verkoper van alle aansprakelijkheid die uit de aanwezigheid van enig asbest in de onroerende zaak kan voortvloeien.

In afwijking van artikel 6.3. van deze koopovereenkomst komt het geheel of ten dele ontbreken van één of meer eigenschappen van de onroerende zaak voor normaal en bijzonder gebruik en het eventueel anderszins niet- beantwoorden van de zaak aan de overeenkomst als gevolg van de aanwezigheid en/of verwijdering van het asbest voor rekening en risico van koper. Bij de onderhandeling en het vaststellen van de koopsom is hier rekening mee gehouden. **(Uit de bouwkundige**

CLAUSULEBLAD & VERKOOPVOORWAARDEN

keuring d.d. 25 september 2023 is gebleken dat een deel van de riolering uit asbesthoudend materiaal bestaat.)

Milieuclausule: Verkoper verklaart dat hem betreffende eventuele verontreiniging niets anders bekend is dan het aan de brochure c.q. koopakte gehechte document van de milieudienst. Elke aansprakelijkheid van verkoper voor bodem- en of grondwaterverontreiniging wordt uitgesloten. Koper zal verkoper niet voor enige vorm van -bodem- en of grondwaterverontreiniging aanspreken, dan alleen in het geval er sprake is van verwijtbaar toerekenbaar handelen, nalaten of verzwijgen van verkoper.

Waterhuishoudingsclausule: Koper verklaart bekend te zijn met de lokale problemen betreffende het grondwaterpeil mogelijk ontstaan als gevolg van gewijzigd duinwaterbeheer. Indien nu of in de toekomst hinder ondervonden wordt van de stand van het grondwater, vrijwaart koper verkoper van alle aansprakelijkheid en schade hieruit voortvloeiende.

Zuiveringsclausule: Koper verleent bij deze volmacht aan verkoper, alsmede aan iedere afzonderlijke medewerker van de notaris die met deze akte is aangewezen voor het verlijden van de akte van levering, namens koper mee te werken aan de akte waarbij de inschrijving van de onderhavige koopovereenkomst in de daartoe bestemde openbare registers waardeloos wordt verklaard. Deze volmacht is alleen geldig, als koper als gevolg van bijvoorbeeld vernietiging, ontbinding, tijdsverloop of andere oorzaak ieder belang rechtens heeft verloren bij bedoelde inschrijving.

Maatvoering: De woning is opgemeten conform de meetinstructie NEN2580. De meetinstructie is bedoeld om een meer eenduidige manier van meten toe te passen voor het geven van een indicatie van de gebruiksoppervlakte. De meetinstructie sluit verschillen in meetuitkomsten niet volledig uit, door bijvoorbeeld interpretatieverschillen, afrondingen of beperkingen bij het uitvoeren van de meting. Koper vrijwaart verkoper alsmede (de medewerkers van) Leef! Makelaars-Taxateurs o.z. van alle aansprakelijkheid ter zake van eventueel later te constateren verschillen in maatvoering van zowel gebruiksoppervlakte als inhoud van de woning.

Schriftelijke vastlegging: Uit de overeenkomst vloeien pas verplichtingen voort als beide partijen de koopakte hebben ondertekend. De partij die deze akte als eerste ondertekent, doet dit onder voorbehoud dat hij uiterlijk op de derde werkdag nadat hij de akte ondertekend heeft (een kopie van) de door beide partijen ondertekende akte heeft ontvangen. Indien de eerste ondertekenaar niet tijdig (een kopie van) de door beide partijen ondertekende akte heeft ontvangen, heeft hij het recht zich op het voorbehoud te beroepen, waardoor hij niet (meer) gebonden is. Dit recht vervalt als daar niet uiterlijk op de tweede werkdag nadat alsnog (een kopie van) de door beide partijen ondertekende akte is ontvangen, gebruik van is gemaakt.

Toestemming aan notaris voor versturen van documenten aan makelaars:

Ondergetekenden verklaren hierbij toestemming te geven aan de notaris om het ontwerp van de akte van levering toe te sturen aan de bij deze transactie betrokken makelaars (van beide zijden). Ondergetekenden verklaren voorts hierbij toestemming te geven aan de notaris om de afrekening (met bijbehorende bijlagen) te sturen naar de makelaar die de betreffende partij bijstaat bij de onderhavige overeenkomst.

Overbruggingshypotheek: Koper verleent bij deze onherroepelijk toestemming aan de verkoper om het verkochte desgewenst tijdelijk -tot uiterlijk de overeengekomen dag van levering- te bezwaren met (overbruggings-) hypotheek. Indien deze koopakte eerder in de openbare registers mocht zijn ingeschreven zal het bepaalde in artikel 3, lid 3 boek 7 BW derhalve niet van toepassing zijn ten nadele van de desbetreffende hypotheekhouder. Het vorenstaande uitdrukkelijk laat onverlet de verplichting van verkoper het verkochte aan koper op de

CLAUSULEBLAD & VERKOOPVOORWAARDEN

overeengekomen datum te leveren vrij van hypotheken, welke dan ook.

Dienstverlening: Deze overeenkomst van verkoop en koop is tot stand gekomen door bemiddeling van Leef! Makelaars - Taxateurs o.z. optredende voor verkoper, en ** voor de koper, die verklaart bij de notariële overdracht aan zijn makelaar een courtage verschuldigd te zijn conform de opdracht tot dienstverlening en machtigt de notaris hierbij de courtagenota onherroepelijk te verrekenen in de nota van afrekening en uit te betalen aan de makelaar.